

OKRESNÝ ÚRAD STARÁ ĽUBOVŇA

POZEMKOVÝ A LESNÝ ODBOR

Nám. gen. Štefánika 526/1, 064 01 Stará Ľubovňa

Číslo spisu

OU-SL-PLO-2025/000489-226

Stará Ľubovňa

24. 03. 2025

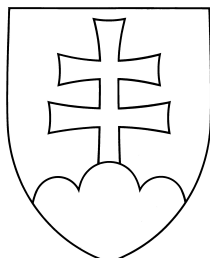

Rozhodnutie

o schválení vykonania projektu JPÚ Stará Ľubovňa, Nad Krivul'ou

Popis konania / Účastníci konania

Okresný úrad Stará Ľubovňa, pozemkový a lesný odbor ako správny orgán príslušný podľa § 5 ods. 4 zákona č. 330/1991 Zb. o pozemkových úpravách, usporiadaní pozemkového vlastníctva, pozemkových úradoch, pozemkovom fonde a o pozemkových spoločenstvách v znení neskorších predpisov (ďalej len "zákon č. 330/1991 Zb.") v súlade s § 46 a nasl. zákona č. 71/1967 Zb. o správnom konaní v znení neskorších predpisov (ďalej len "správny poriadok") v konaní o jednoduchých pozemkových úpravách (ďalej len „JPÚ“) vykonávaných v časti katastrálneho územia Stará Ľubovňa, lokalita Nad Krivul'ou (ďalej len „St. Ľubovňa, Nad Krivul'ou“) začatom na základe žiadosti Ing. Petra Bohinského, Nižné Ružbachy 31, 065 02 Vyšné Ružbachy (ďalej len „žiadateľ“), takto

Výrok

1) Podľa § 14 ods. 4 zákona č. 330/1991 Zb. schvaľuje vykonanie projektu JPÚ St. Ľubovňa, Nad Krivul'ou v súlade s rozdeľovacím plánom vo forme geometrického plánu vyhotoveného dňa 11. 03. 2025 zhotoviteľom Progres CAD Engineering, s. r. o. , Masarykova 16, 080 01 Prešov, autorizačne overeného 11. 03. 2025 autorizovaným geodetom a kartografom Ing. Jozefom Klučiarom a úradne overeného Okresným úradom Stará Ľubovňa, katastrálnym odborom dňa 13. 03. 2025 pod č. G2 - 1/2025 Ing. Jarmilou Firmentovou (ďalej len „rozdeľovací plán vo forme geometrického plánu“), realizovaným na podklade rozdeľovacieho plánu vo forme umiestňovacieho a vytyčovacieho plánu zo dňa 11. 5. 2023 schváleného rozhodnutím číslo OU-SL-PLO-2024/000488-212 zo dňa 11. 6. 2024 právoplatným dňa 13. 7. 2024. Rozdeľovací plán vo forme geometrického plánu tvorí neoddeliteľnú súčasť tohto rozhodnutia.

2) Podľa § 14 ods. 4 zákona č. 330/1991 Zb. sa dňom právoplatnosti tohto rozhodnutia nadobúda vlastníctvo k novým pozemkom podľa rozdeľovacieho plánu vo forme geometrického plánu.

3) Podľa § 14 ods. 4 zákona č. 330/1991 Zb. v spojení s § 11 ods. 20 zákona č. 330/1991 Zb. je Okresný úrad Stará Ľubovňa, katastrálny odbor povinný vyznačiť obmedzenie spočívajúce v zákaze scudzenia a zaťaženia pozemkov označených ako parcela registra „C“ 8613, druh pozemku ostatná plocha vo výmere 1705 m², 8614, druh pozemku ostatná plocha vo výmere 242 m², 8625, druh pozemku trvalé trávne porasty vo výmere 323 m², 8631, druh pozemku ostatná plocha vo výmere 1104 m², 8632, druh pozemku ostatná plocha vo výmere 658 m², 8633, druh pozemku ostatná plocha vo výmere 42 m², 8634, druh pozemku ostatná plocha vo výmere 475 m², 8635, druh pozemku ostatná plocha vo výmere 79 m², 8640, druh pozemku trvalé trávne porasty vo výmere 897 m², 8641, druh pozemku ostatná plocha vo výmere 442 m², 8654, druh pozemku ostatná plocha vo výmere 21 m², 8656, druh pozemku ostatná plocha vo výmere 189 m², 8658, druh pozemku ostatná plocha vo výmere 91 m², 8659, druh pozemku ostatná plocha vo výmere 128 m², 8660, druh pozemku ostatná plocha vo výmere 208 m², 8661, druh pozemku ostatná plocha vo výmere 27 m², 8662, druh pozemku zastavané plochy a nádvoria vo výmere 84 m², 8664 druh pozemku ostatná plocha vo výmere 24 m², a 8665, druh pozemku ostatná plocha vo výmere 43 m², určených projektom JPÚ St. Ľubovňa, Nad Krivul'ou na verejné zariadenia a opatrenia.

Odôvodnenie

Správny orgán, na základe žiadosti žiadateľa podanej z dôvodu uvedeného v § 2 ods. 1 písm. h) zákona č. 330/1991 Zb., nariadil listom č. OU-SL-PLO-2019/004291-02-VF zo dňa 29. 4. 2019 konanie o začatí JPÚ St. Ľubovňa, Nad Krivulou (ďalej len „prípravné konanie“).

V prípravnom konaní správny orgán vykonal potrebné zisťovania, zabezpečil vyjadrenia príslušných orgánov štátnej správy, preveril skutkový stav popísaný v žiadosti, vykonal prieskum záujmu o JPÚ v danej lokalite, s katastrálnym odborom prerokoval potreby revízie údajov katastra nehnuteľnosti, s mestom Stará Ľubovňa prerokoval dôvody, naliehavosť a účelnosť JPÚ. Žiadateľ predložením zmluvy s fyzickou osobou podľa § 25 ods. 1 a 2 zákona č. 330/1991 Zb. preukázal zabezpečenie financovania nákladov spojených s JPÚ.

Po zhodnotení výsledkov prípravného konania a preukázaní dôvodov podľa § 2 ods. 1 zákona č. 330/1991 Zb. správny orgán rozhodnutím č. OU-SL-PLO-2019/004291-47-VF zo dňa 26. 9. 2019, povolil JPÚ St. Ľubovňa, Nad Krivulou. Týmto rozhodnutím správny orgán v zmysle § 8 ods. 1 písm. f) zákona č. 330/1991 Zb. v nadväznosti na § 8d zákona č. 330/1991 Z. určil zhotoviteľovi rozsah a skladbu projektovej dokumentácie nevyhnutnej pre vypracovanie a vykonanie JPÚ St. Ľubovňa, Nad Krivulou.

Správny orgán rozhodnutím č. OU-SL-PLO-2020/000858-05-VF zo dňa 10. 1. 2020 ustanovil znalca v odbore Stavebníctvo Ing. Peter Štenko, Magurská 7, 080 01 Prešov, odvetvie Odhad hodnoty nehnuteľnosti, zapísaného v zozname znalcov, tlmočníkov a prekladateľov vedenom Ministerstvom spravodlivosti Slovenskej republiky pod evidenčným číslom 913446, na vyhotovenie znaleckého posudku vo veci určenia jednotkovej východiskovej hodnoty pozemkov v obvode projektu JPÚ St. Ľubovňa, Nad Krivulou.

Na podklade znaleckého posudku číslo 45/2020 zhotoviteľ vyhotovil register pôvodného stavu (ďalej len „RPS“), ktorý bol zverejnený na úradnej tabuli mesta Stará Ľubovňa, doručený Združeniu účastníkov JPÚ St. Ľubovňa, Nad Krivulou (ďalej len „združenie účastníkov“) a výpisy z RPS boli doručené účastníkom konania, ktorých pobyt je známy. RPS pre JPÚ St. Ľubovňa, Nad Krivulou bol schválený dňa 9. 11. 2021.

V zmysle § 10 ods. 4 zákona č. 330/1991 Zb. po schválení RPS zverejnil správny orgán návrh všeobecných zásad funkčného usporiadania územia (ďalej len „VZFÚU“) v obvode projektu JPÚ St. Ľubovňa, Nad Krivulou, doručil ho združeniu účastníkov a zároveň v súlade s § 10 ods. 5 zákona č. 330/1991 Zb. oznámil príslušným orgánom štátnej správy, že sa návrh VZFÚU prerokúva. Po zapracovaní vyjadrení príslušných orgánov štátnej správy zhotoviteľom a prerokovaní podaných námietok proti návrhu VZFÚU správny orgán rozhodnutím č. OU-SL-PLO-2022/000479-127-VF zo dňa 11. 3. 2022 podľa § 10 ods. 6 zákona č. 330/1991 Zb. schválil VZFÚU pre projekt JPÚ St. Ľubovňa, Nad Krivulou.

Správny orgán, za účasti zástupcu zhotoviteľa projektu JPÚ St. Ľubovňa, Nad Krivulou, prerokoval s vlastníkami pozemkov návrhy a požiadavky na určenie nových pozemkov v obvode projektu JPÚ v zmysle § 11 ods. 18 zákona č. 330/1991 Zb.. Následne zhotoviteľ vyhotovil návrh zásad nového usporiadania pozemkov (ďalej len „ZUNP“), v ktorom zohľadnil návrhy a požiadavky prerokované s vlastníkami pozemkov a prerokoval tento návrh ZUNP s predstavenstvom Združenia účastníkov JPÚ St. Ľubovňa, Nad Krivulou. Z rokovania konaného dňa 11. 7. 2022 bola vyhotovená zápisnica. Návrh ZUNP bol v zmysle § 11 ods. 23 zverejnený verejnou vyhláškou a doručený známym vlastníkom do vlastných rúk. Nakoľko s návrhom ZUNP súhlasili účastníci, ktorí vlastní najmenšie dve tretiny výmery pozemkov v obvode projektu JPÚ St. Ľubovňa, Nad Krivulou, správny orgán, listom č. OU-SL-PLO-2022/000479-141-VF zo dňa 11. 10. 2022, oznámil platnosť ZUNP a platné znenie ZUNP dňom 23. 9. 2022.

V priebehu konania správnemu orgánu nebol doručený žiaden súhlas s vyrovnaním v peniazoch v súlade s § 11 ods. 11 zákona č. 330/1991 Zb.

So zreteľom na požiadavky a návrhy vlastníkov a schválené ZUNP správny orgán v súčinnosti so zhotoviteľom v zmysle § 12 ods. 6 zákona č. 330/1991 Zb. prerokoval s jednotlivými vlastníkami návrh nového usporiadania pozemkov v obvode projektu JPÚ a z rokovania vyhotovil zápisy.

Na základe požiadaviek žiadateľa, schváleného registra pôvodného stavu, schválených Všeobecných zásad funkčného usporiadania územia, ZUNP, plánu spoločných zariadení a opatrení a verejných zariadení a opatrení, berúc na zreteľ návrhy a požiadavky účastníkov, zhotoviteľ vyhotovil rozdeľovací plán vo forme umiestňovacieho a vytyčovacieho plánu, ktorý tvorí písomná časť – register parciel nového stavu a register vlastníkov, správcov a zástupcov vlastníkov a grafická časť – umiestnenie nových pozemkov.

Rozdeľovací plán bol zverejnený na úradnej tabuli a elektronickej úradnej tabuli mesta Stará Ľubovňa od 1. 6. 2023 do 5. 7. 2023 a doručený Združeniu účastníkov JPÚ v časti katastrálneho územia Stará Ľubovňa, lokalita Nad Krivul'ou (ďalej len „združenie účastníkov“) dňa 31. 5. 2023. Jednotlivým účastníkom konania, ktorých miesto pobytu je známe, boli výpisy z rozdeľovacieho plánu doručované doporučenou zásielkou do vlastných rúk s opakovaným doručením v mesiacoch máj a jún 2023.

Podľa § 13 ods. 2 zákona č. 330/1991 Zb. mohli účastníci konania a združenie účastníkov podať námietky proti rozdeľovaciemu plánu a výpisu z rozdeľovacieho plánu v lehote 30 dní od ich zverejnenia alebo doručenia.

Proti výpisu z rozdeľovacieho plánu boli podané nasledovné námietky:

1. Slovenský pozemkový fond (ďalej len „SPF“), Búdková 36, 817 15 Bratislava,
2. Ing. Ľubomír Bartovic, Podsadek 83, 064 01 Stará Ľubovňa (splnomocnenec),
3. Mária Lukáčová, Zimná 949/101, 064 01 Stará Ľubovňa,
4. Anton Reľovský, Budovateľská 1422/38A, 064 01 Stará Ľubovňa,
5. Igor Štefaňák, Štúrova 428/48, 064 01 Stará Ľubovňa.

Správny orgán po prerokovaní a vybavení námietok, resp. po rozhodnutí o námietkach, rozhodnutím č. OU-SL-PLO-2024/000488-212 z dňa 11. 6. 2024 schválil rozdeľovací plán projektu JPÚ St. Ľubovňa, Nad Krivul'ou.

Správny orgán listom č. OU-SL-PLO-2024/000488-216-VF z dňa 16. 8. 2024 upovedomil nájomcu hospodáriaceho na C-KN parcelách č. 7170 a 7221, ktoré sú vo vlastníctve Mesta Stará Ľubovňa a časti týchto parciel sú súčasťou obvodu JPÚ, že účelom vykonania projektu JPÚ St. Ľubovňa, Nad Krivul'ou je zabezpečiť pozemky pre individuálnu bytovú výstavbu a dňom nadobudnutia právoplatnosti rozhodnutia o schválení vykonania projektu pozemkových úprav alebo neskorším dňom uvedeným v tomto rozhodnutí zanikajú nájomné vzťahy k pôvodným nehnuteľnostiam.

Listom č. OU-SL-PLO-2024/000488-215-VF z dňa 14. 8. 2024 správny orgán nariadil vykonanie projektu JPÚ St. Ľubovňa, Nad Krivul'ou, predmetom ktorého bolo vytýčenie hraníc nových pozemkov vrátane dočasnej stabilizácie lomových bodov, odovzdanie nových pozemkov vlastníkom, vyhotovenie geometrického plánu, ktorý spolu s rozhodnutím a príslušnou dokumentáciou predloží Okresnému úradu Stará Ľubovňa, katastrálnemu odboru na zápis do katastra nehnuteľnosti.

Lomové body nových pozemkov si okrem jedného osobne prevzali všetci vlastníci, čo potvrdili svojim podpisom v protokole o vytýčení lomových bodov nových pozemkov.

Nakoľko JPÚ St. Ľubovňa, Nad Krivul'ou sú vykonávané z dôvodu uvedeného v § 2 ods. 1 písm. h) zákona č. 330/1991 Zb., teda z dôvodu, že je potrebné usporiadať pozemky vzhľadom na ich budúce využitie na iné účely, ako je hospodárenie na pôde, postup prechodu na hospodárenie v novom usporiadaní sa nevyhotovuje.

Správny orgán listom č. OU-SL-PLO-2024/000488-218-VF z dňa 26. 8. 2024 vyzval Okresný úrad Stará Ľubovňa, katastrálny odbor (ďalej len „OU-SL-KO“) na pozastavenie zápisov do katastra nehnuteľnosti v časti katastrálneho územia Stará Ľubovňa, lokalita nad Krivul'ou v obvode projektu JPÚ od 1. 10. 2024 na dobu 90 dní z dôvodu aktualizácie registra pôvodného stavu na právny stav a zároveň požiadal o vyznačenie poznámky o pozastavení zápisov k pozemkom v obvode projektu JPÚ.

Správny orgán listom č. OU-SL-PLO-2024/000488-220-VF z dňa 13. 12. 2024 požiadal OU-SL-KO o zápis aktualizácie obvodu projektu JPÚ Stará Ľubovňa, lokalita Nad Krivul'ou do súboru geodetických informácií katastra nehnuteľnosti.

OU-SL-KO listom č. OÚ-SL-KO2-R-1436/2024/Kn z dňa 31. 12. 2024 oznámil, že na základe listiny Zápis aktualizácie obvodu JPÚ bol dňa 19. 12. 2024 vykonaný zápis údajov o právnych vzťahoch do listov vlastníctva č. 3696, 4542, 4987, 8655, 8988, 9655 a 9924 v katastrálnom území Stará Ľubovňa.

Ďalej správny orgán listom č. OU-SL-PLO-2024/000488-221-VF z dňa 18. 12. 2024 požiadal OU-SL-KO o zápis del'by CKN parciel rozdelených hranicou obvodu projektu JPÚ Stará Ľubovňa, lokalita Nad Krivul'ou do súboru geodetických informácií katastra nehnuteľnosti.

OU-SL-KO listom č. OÚ-SL-KO2-R-1444/2024/Kn z dňa 17. 01. 2025 oznámil, že na základe listiny Rozdelenie C-KN parciel hranicou JPÚ bol dňa 16. 01. 2025 vykonaný zápis údajov o právnych vzťahoch do listov vlastníctva č. 3696, 9414, 9379 a 7761 v katastrálnom území Stará Ľubovňa.

V rámci posúdenia splnenia zákonom stanovených podmienok pre schválenie vykonania projektu JPÚ St. Lubovňa, Nad krivul'ou správny orgán konštatuje:

Podľa § 14 ods. 1 zákona č. 330/1991 Zb. po schválení rozdeľovacieho plánu vo forme umiestňovacieho a vytyčovacieho plánu projektu pozemkových úprav okresný úrad nariadi jeho vykonanie. K nariadeniu pripojí a s ním zverejní so združením účastníkov dohodnutý postup prechodu na hospodárenie v novom usporiadaní.

Podľa § 14 ods. 2 zákona č. 330/1991 Zb. pred schválením vykonania projektu pozemkových úprav okresný úrad určí termín, ku ktorému sa aktualizuje register pôvodného stavu na právny stav spolu s rozdeľovacím plánom vo forme umiestňovacieho a vytyčovacieho plánu. Na vykonanie aktualizácie registra pôvodného stavu a rozdeľovacieho plánu vo forme umiestňovacieho a vytyčovacieho plánu pozastaví správa katastra na základe výzvy okresného úradu zápisy do katastra nehnuteľností v obvode projektu pozemkových úprav na 90 dní pred predpokladaným termínom schválenia vykonania projektu pozemkových úprav. Lehotu podľa druhej vety môže okresný úrad primerane skrátiť pri jednoduchých pozemkových úpravách.

Podľa § 14 ods. 3 zákona č. 330/1991 Zb. ak to vyžaduje verejný záujem a nezmarí sa tým účel pozemkových úprav, môže okresný úrad po schválení projektu pozemkových úprav meniť alebo dopĺňať rozdeľovací plán vo forme umiestňovacieho a vytyčovacieho plánu. Zmeny sa prerokúvajú s účastníkmi, ktorých sa zmena týka. Na riešenie zmien a doplnkov sa primerane použijú ustanovenia § 12.

Podľa § 14 ods. 4 zákona č. 330/1991 Zb. dňom právoplatnosti rozhodnutia o schválení vykonania projektu pozemkových úprav alebo neskorším dňom určeným v rozhodnutí nadobudne sa vlastníctvo⁹⁾ k novým pozemkom (§ 11 ods. 2) alebo právo na vyrovnanie v peniazoch podľa rozdeľovacieho plánu vo forme umiestňovacieho a vytyčovacieho plánu; dňom nadobudnutia vlastníctva k novým pozemkom alebo práva na vyrovnanie v peniazoch sa pozemkové úpravy považujú za ukončené. Rozhodnutie o schválení vykonania projektu pozemkových úprav a rozdeľovací plán vo forme geometrického plánu alebo vo forme obnovy katastrálneho operátu novým mapovaním sú listinami, na ktorých základe sa vykonajú zmeny v katastri nehnuteľností.¹⁰⁾ Rozhodnutie o schválení vykonania projektu pozemkových úprav oznámi verejnou vyhláškou okresný úrad. Proti rozhodnutiu o schválení vykonania projektu pozemkových úprav sa nemožno odvolať.

Podľa § 14 ods. 5 zákona č. 330/1991 Zb. projekt pozemkových úprav je záväzný pre

- a) všetkých účastníkov pozemkových úprav
- b) rozhraničenie pozemkov medzi lesným pôdnym fondom a poľnohospodárskou pôdou,
- c) zmeny druhu pozemku.

Podľa § 14 ods. 6 zákona č. 330/1991 Zb. projekt pozemkových úprav je podkladom pre územnoplánovacia dokumentáciu a tvorbu lesných hospodárskych plánov. Pre výstavbu spoločných zariadení a opatrení uvedených v § 12 ods. 4 písm. a) až d) nahrádza schválený projekt pozemkových úprav rozhodnutie o využívaní územia, rozhodnutie o umiestnení stavby, vypracované v súlade so záväznou časťou územnoplánovacej dokumentácie, rozhodnutie o odňatí poľnohospodárskej pôdy a rozhodnutie o vyňatí lesného pozemku.

Podľa § 14 ods. 8 zákona č. 330/1991 Zb. dňom nadobudnutia právoplatnosti rozhodnutia o schválení vykonania projektu pozemkových úprav alebo neskorším dňom uvedeným v tomto rozhodnutí zanikajú nájomné vzťahy k pôvodným nehnuteľnostiam a registrácia vinogradov podľa osobitného predpisu.^{10a)} Ak nájomca riadne a včas plní svoje záväzky zo zmluvy o nájme pôvodných nehnuteľností, má právo na uzavretie zmluvy o nájme nových pozemkov na poľnohospodárske účely pri prevádzkovaní podniku za podmienok, ktoré sú dohodnuté pri nájme pôvodných nehnuteľností, a to na výmeru nových pozemkov zodpovedajúcu výmere pôvodných prenajatých nehnuteľností, upravenú podľa § 13 ods. 1.

Podľa § 11 ods. 20 zákona č. 330/1991 Zb. pozemky určené na spoločné zariadenia a opatrenia nemožno scudziť ani zaťažiť. Možno ich použiť len na účely upravené osobitným predpisom.^{7f)} Toto obmedzenie sa vyznačí v katastri nehnuteľností na základe rozhodnutia o schválení vykonania projektu pozemkových úprav. Okresný úrad môže rozhodnutím obmedzenie zrušiť, ak je to potrebné pre rozvoj územia a v súlade s územnoplánovacia dokumentáciou; podmienkou je zachovanie prístupu k pozemkom a zachovanie funkcií vodohospodárskych zariadení. Obmedzenie

sa nevzťahuje na zaťaženie pozemkov, ak ide o budovanie inžinierskych sietí, pričom zaťaženie z tohto dôvodu nesmie obmedziť účel spoločného zariadenia a opatrenia; to platí aj pre územia, kde boli pozemkové úpravy vykonané.

Podľa § 26 ods. 2 správneho poriadku doručenie verejnou vyhláškou sa vykoná tak, že sa písomnosť vyvesí po dobu 15 dní na úradnej tabuli správneho orgánu. Posledný deň tejto lehoty je dňom doručenia. Správny orgán zverejňuje písomnosť súčasne na svojom webovom sídle, ak ho má zriadené a ak je to vhodné aj iným spôsobom v mieste obvyklým, najmä v miestnej tlači, rozhlase alebo na dočasnej úradnej tabuli správneho orgánu na mieste, ktorého sa konanie týka a tiež na centrálnej úradnej elektronickej tabuli (CUET) prostredníctvom Národnej agentúry pre sieťové a elektronické služby.

Správny orgán v súlade s § 13 ods. 1 zákona č. 330/1991 Zb. zverejnil rozdeľovací plán, doručil ho združeniu účastníkov, súčasne doručil výpis z rozdeľovacieho plánu každému účastníkovi, ktorého miesto pobytu je známe.

Podľa § 13 ods. 2 zákona č. 330/1991 Zb. námietky boli podané vyššie uvedenými účastníkmi, námietky boli prerokované, správny orgán ich v zmysle § 13 ods. 5 predložil odvolaciemu orgánu, v súlade so zákonom boli vybavené a namietajúci boli o výsledku upovedomení.

Keďže s rozdeľovacím plánom súhlasili účastníci, ktorí vlastnia najmenej dve tretiny výmery pozemkov v obvode JPÚ St. Ľubovňa, Nad Krivúľou, je tým splnená podmienka § 13 ods. 6 zákona č. 330/1991 Zb.. Vzhľadom na to, že podané námietky boli vybavené, správny orgán rozhodol v súlade s § 13 ods. 6 zákona č. 330/1991 Zb. tak, že rozdeľovací plán pre projekt JPÚ St. Ľubovňa, Nad Krivúľou schválil.

Poučenie

Podľa § 53 a nasl. správneho poriadku proti tomuto rozhodnutiu je možné podať odvolanie na správnom organe, ktorý toto rozhodnutie vydal – Okresný úrad Stará Ľubovňa, pozemkový a lesný odbor v lehote 15 dní odo dňa oznámenia tohto rozhodnutia.

Odvolanie proti tomuto rozhodnutiu nemá v zmysle § 42l zákona č. 330/1991 Zb. odkladný účinok.

Toto rozhodnutie je podľa § 177 a nasl. zákona č. 162/2015 Z.z. Správny súdny poriadok preskúmateľné súdom po vyčerpaní všetkých riadnych opravných prostriedkov a po nadobudnutí právoplatnosti.

Príloha

Kombinatórium z registra pôvodného a nového stavu

Umiestnenie nových pozemkov – grafika (neznámi vlastníci)

Umiestnenie nových pozemkov – grafika (známi vlastníci)

Ing. Matúš Suchý
vedúci odboru

Informatívna poznámka - tento dokument bol vytvorený elektronicky orgánom verejnej moci

IČO: 00151866 Sufix: 10269

Doručuje sa

Mesto Stará Ľubovňa, Obchodná 1, 064 01 Stará Ľubovňa, Slovenská republika

Katastr. územie: Stará Ľubovňa(858099)
Obec: Stará Ľubovňa (526665)
Okres: Stará Ľubovňa (710)
Kraj: Prešovský (7)

PROJEKT POZEMKOVÝCH ÚPRAV STARÁ ĽUBOVŇA - NAD KRIVUĽOU

Dátum: 11.03.2025
Vyhotovil: Progres GEO, s.r.o.

Str.1

KOMBINATÓRIUM Z REGISTRA PŔVODNÉHO A NOVÉHO STAVU

Adresa: Masarykova 16 , Prešov, PSČ:08001

Vlastník Balážová Júlia, r. Vrečeňáková										Osobné číslo 108
Register pôvodného stavu					Register nového stavu					
číslo parcely pôvodného stavu	kód pôv. parc.	DRP komis.	výmera vl. pod. v obvode v m ²	hodnota vl. podielu v obvode v €	číslo parcely nového stavu	DRP podľa UP	výmera vl. pod. v m ²	hodnota vl. podielu v obvode v €	sumárny nárok na vyrovnanie v €	
P01	P02	P06	P30	P31	N01	N03	N26	N27	V01	
1738/2	2	7	5,27	147,309	8667	14	5,00	139,850	0,000	
Počet: 1			Spolu: 5,27	Spolu: 147,309	Počet: 1		Spolu: 5,00	Spolu: 139,850	Spolu 0,000	
Komasačný koeficient vlastníka: 1,00 Koeficient primeranosti vo výmere (%): 5,12 Koeficient primeranosti v hodnote (%): 5,06										

Katastr. územie: Stará Ľubovňa(858099)
Obec: Stará Ľubovňa (526665)
Okres: Stará Ľubovňa (710)
Kraj: Prešovský (7)

PROJEKT POZEMKOVÝCH ÚPRAV STARÁ ĽUBOVŇA - NAD KRIVUĽOU

Dátum: 11.03.2025
Vyhotovil: Progres GEO, s.r.o.

Str.2

KOMBINATÓRIUM Z REGISTRA PŔVODNÉHO A NOVÉHO STAVU

Adresa: Masarykova 16 , Prešov, PSČ:08001

Vlastník Bartovic Ľubomír, nar. 15.12.1951, r. Bartovic, Podsadek 83 1275, Stará Ľubovňa, PSČ:06401, SR									Osobné číslo 117
Register pôvodného stavu					Register nového stavu				
číslo parcely pôvodného stavu	kód pôv. parc.	DRP komis.	výmera vl. pod. v obvode v m ²	hodnota vl. podielu v obvode v €	číslo parcely nového stavu	DRP podľa UP	výmera vl. pod. v m ²	hodnota vl. podielu v obvode v €	sumárny nárok na vyrovnanie v €
P01	P02	P06	P30	P31	N01	N03	N26	N27	V01
7132/5	1	7	291,00	8 139,270					0,000
Počet: 1			Spolu: 291,00	Spolu: 8 139,270	Počet: 0		Spolu:	Spolu:	Spolu 0,000
Komasačný koeficient vlastníka: Koeficient primeranosti vo výmere (%): Koeficient primeranosti v hodnote (%):									

Katastr. územie: Stará Ľubovňa(858099)
 Obec: Stará Ľubovňa (526665)
 Okres: Stará Ľubovňa (710)
 Kraj: Prešovský (7)

PROJEKT POZEMKOVÝCH ÚPRAV STARÁ ĽUBOVŇA - NAD KRIVUĽOU

Dátum: 11.03.2025
 Vyhotovil: Progres GEO, s.r.o.

Str.3

KOMBINATÓRIUM Z REGISTRA PÔVODNÉHO A NOVÉHO STAVU

Adresa: Masarykova 16 , Prešov, PSČ:08001

Vlastník Bartovicová Darina, nar. 21.8.1952, r. Hermelová, Podsadek 83 1275, Stará Ľubovňa, PSČ:06401, SR									Osobné číslo 113
Register pôvodného stavu					Register nového stavu				
číslo parcely pôvodného stavu	kód pôv. parc.	DRP komis.	výmera vl. pod. v obvode v m ²	hodnota vl. podielu v obvode v €	číslo parcely nového stavu	DRP podľa UP	výmera vl. pod. v m ²	hodnota vl. podielu v obvode v €	sumárny nárok na vyrovnanie v €
P01	P02	P06	P30	P31	N01	N03	N26	N27	V01
					8630	7	315,48	8 823,976	0,000
Počet: 0			Spolu:	Spolu:	Počet: 1		Spolu: 315,48	Spolu: 8 823,976	Spolu# ### #0.000
Komasačný koeficient vlastníka: 0,00 Koeficient primeranosti vo výmere (%): -31 548,00 Koeficient primeranosti v hodnote (%): -882 397,60									

Katastr. územie: Stará Ľubovňa(858099)
Obec: Stará Ľubovňa (526665)
Okres: Stará Ľubovňa (710)
Kraj: Prešovský (7)

PROJEKT POZEMKOVÝCH ÚPRAV STARÁ ĽUBOVŇA - NAD KRIVUĽOU

Dátum: 11.03.2025
Vyhotovil: Progres GEO, s.r.o.

Str.4

KOMBINATÓRIUM Z REGISTRA PŔVODNÉHO A NOVÉHO STAVU

Adresa: Masarykova 16 , Prešov, PSČ:08001

Vlastník Beneová Karolína, m Ján, r. Albrechtová									Osobné číslo 109
Register pôvodného stavu					Register nového stavu				
číslo parcely pôvodného stavu	kód pôv. parc.	DRP komis.	výmera vl. pod. v obvode v m ²	hodnota vl. podielu v obvode v €	číslo parcely nového stavu	DRP podľa UP	výmera vl. pod. v m ²	hodnota vl. podielu v obvode v €	sumárny nárok na vyrovnanie v €
P01	P02	P06	P30	P31	N01	N03	N26	N27	V01
1738/2	2	7	7,90	220,963	8667	14	7,00	195,790	0,000
Počet: 1			Spolu: 7,90	Spolu: 220,963	Počet: 1		Spolu: 7,00	Spolu: 195,790	Spolu 0,000
Komasačný koeficient vlastníka: 1,00 Koeficient primeranosti vo výmere (%): 11,39 Koeficient primeranosti v hodnote (%): 11,39									

Katastr. územie: Stará Ľubovňa(858099)
 Obec: Stará Ľubovňa (526665)
 Okres: Stará Ľubovňa (710)
 Kraj: Prešovský (7)

PROJEKT POZEMKOVÝCH ÚPRAV STARÁ ĽUBOVŇA - NAD KRIVUĽOU

Dátum: 11.03.2025
 Vyhotovil: Progres GEO, s.r.o.

Str.5

KOMBINATÓRIUM Z REGISTRA PŔODNÉHO A NOVÉHO STAVU

Adresa: Masarykova 16 , Prešov, PSČ:08001

Vlastník Bohinský Peter, nar. 30.11.1984, r. Bohinský, č.31, Nižné Ružbachy, PSČ:06502, SR										Osobné číslo 32
Register pôvodného stavu					Register nového stavu					
číslo parcely pôvodného stavu	kód pôv. parc.	DRP komis.	výmera vl. pod. v obvode v m ²	hodnota vl. podielu v obvode v €	číslo parcely nového stavu	DRP podľa UP	výmera vl. pod. v m ²	hodnota vl. podielu v obvode v €	sumárny nárok na vyrovnanie v €	
P01	P02	P06	P30	P31	N01	N03	N26	N27	V01	
7121/2	1	7	136,00	3 803,920	8618	7	1936,00	54 149,920	0,000	
7121/3	1	7	64,00	1 790,080	8626	7	1539,00	43 045,830	0,000	
7121/7	1	7	314,00	8 782,580					0,000	
7122/2	1	7	59,00	1 650,230					0,000	
7122/3	1	7	6,00	167,820					0,000	
7122/4	1	7	591,00	16 530,270					0,000	
7122/8	1	7	454,00	12 698,380					0,000	
7122/10	1	7	957,00	26 767,290					0,000	
7123/2	1	7	223,00	6 237,310					0,000	
7123/3	1	7	150,00	4 195,500					0,000	
7123/5	1	7	840,00	23 494,800					0,000	
7123/9	1	7	504,00	14 096,880					0,000	
7123/11	1	7	490,00	13 705,300					0,000	
7125/1	1	7	184,00	5 146,480					0,000	
7125/8	1	7	134,00	3 747,980					0,000	
7126/2	1	7	146,00	4 083,620					0,000	
7126/3	1	7	153,00	4 279,410					0,000	
7127/2	1	7	71,00	1 985,870					0,000	
7127/3	1	7	75,00	2 097,750					0,000	
7128/1	1	7	83,00	2 321,510					0,000	
7128/2	1	7	108,00	3 020,760					0,000	
7130/2	1	7	602,00	16 837,940					0,000	
7131/2	1	7	127,00	3 552,190					0,000	
7131/3	1	7	27,00	755,190					0,000	
7132/2	1	7	141,00	3 943,770					0,000	
7132/3	1	7	29,00	811,130					0,000	
7135/3	1	7	293,00	8 195,210					0,000	
Počet: 27			Spolu: 6961,00	Spolu: 194 699,170	Počet: 2		Spolu: 3475,00	Spolu: 97 195,750	Spolu 0,000	
Komasačný koeficient vlastníka: 13,50 Koeficient primeranosti vo výmere (%): 50,08 Koeficient primeranosti v hodnote (%): 50,08										

Financované vlastními pozemkov.

Katastr. územie: Stará Ľubovňa(858099)
 Obec: Stará Ľubovňa (526665)
 Okres: Stará Ľubovňa (710)
 Kraj: Prešovský (7)

PROJEKT POZEMKOVÝCH ÚPRAV STARÁ ĽUBOVŇA - NAD KRIVUĽOU

Dátum: 11.03.2025
 Vyhotovil: Progres GEO, s.r.o.

Str.6

KOMBINATÓRIUM Z REGISTRA PŔVODNÉHO A NOVÉHO STAVU

Adresa: Masarykova 16 , Prešov, PSČ:08001

Vlastník Bondra Martin, nar. 24.10.1985, r. Bondra, Okružná 56 879, Stará Ľubovňa, PSČ:06401, SR									Osobné číslo 18
Register pôvodného stavu					Register nového stavu				
číslo parcely pôvodného stavu	kód pôv. parc.	DRP komis.	výmera vl. pod. v obvode v m ²	hodnota vl. podielu v obvode v €	číslo parcely nového stavu	DRP podľa UP	výmera vl. pod. v m ²	hodnota vl. podielu v obvode v €	sumárny nárok na vyrovnanie v €
P01	P02	P06	P30	P31	N01	N03	N26	N27	V01
7126/6	1	7	826,00	23 103,220	8637	7	825,00	23 075,250	0,000
BSM: Bondrová Denisa, nar. 14.9.1979, Okružná 56 879, Stará Ľubovňa, PSČ:06401, SR					BSM: Bondrová Denisa, nar. 14.9.1979, Okružná 56 879, Stará Ľubovňa, PSČ:06401, SR				
7130/6	1	7	825,00	23 075,250	8638	7	826,00	23 103,220	0,000
BSM: Bondrová Denisa, nar. 14.9.1979, Okružná 56 879, Stará Ľubovňa, PSČ:06401, SR					BSM: Bondrová Denisa, nar. 14.9.1979, Okružná 56 879, Stará Ľubovňa, PSČ:06401, SR				
Počet sam. vl.: 0			Spolu: 0,00	Spolu: 0,000	Počet sam. vl.: 0			Spolu: 0,000	Spolu 0,000
Počet v BSM: 2			Spolu: 1651,00	Spolu: 46 178,470	Počet v BSM: 2			Spolu: 46 178,470	Spolu 0,000
Komasačný koeficient vlastníka: 1,00 Koeficient primeranosti vo výmere (%): 0,00 Koeficient primeranosti v hodnote (%): 0,00									

Financované vlastníkmi pozemkov.

Katastr. územie: Stará Ľubovňa(858099)
 Obec: Stará Ľubovňa (526665)
 Okres: Stará Ľubovňa (710)
 Kraj: Prešovský (7)

PROJEKT POZEMKOVÝCH ÚPRAV STARÁ ĽUBOVŇA - NAD KRIVUĽOU

Dátum: 11.03.2025
 Vyhotovil: Progres GEO, s.r.o.

Str.7

KOMBINATÓRIUM Z REGISTRA PÔVODNÉHO A NOVÉHO STAVU

Adresa: Masarykova 16 , Prešov, PSČ:08001

Vlastník Bondrová Denisa, nar. 14.9.1979, r. Kollárová, Okružná 56 879, Stará Ľubovňa, PSČ:06401, SR										Osobné číslo 103
Register pôvodného stavu					Register nového stavu					
číslo parcely pôvodného stavu	kód pôv. parc.	DRP komis.	výmera vl. pod. v obvode v m ²	hodnota vl. podielu v obvode v €	číslo parcely nového stavu	DRP podľa UP	výmera vl. pod. v m ²	hodnota vl. podielu v obvode v €	sumárny nárok na vyrovnanie v €	
P01	P02	P06	P30	P31	N01	N03	N26	N27	V01	
7126/6	1	7	826,00	23 103,220	8637	7	825,00	23 075,250	0,000	
	BSM: Bondra Martin, nar. 24.10.1985, Okružná 56 879, Stará Ľubovňa, PSČ:06401, SR					BSM: Bondra Martin, nar. 24.10.1985, Okružná 56 879, Stará Ľubovňa, PSČ:06401, SR				
7130/6	1	7	825,00	23 075,250	8638	7	826,00	23 103,220	0,000	
	BSM: Bondra Martin, nar. 24.10.1985, Okružná 56 879, Stará Ľubovňa, PSČ:06401, SR					BSM: Bondra Martin, nar. 24.10.1985, Okružná 56 879, Stará Ľubovňa, PSČ:06401, SR				
Počet sam. vl.: 0			Spolu: 0,00	Spolu: 0,000	Počet sam. vl.: 0		Spolu: 0,00	Spolu: 0,000	Spolu 0,000	
Počet v BSM: 2			Spolu: 1651,00	Spolu: 46 178,470	Počet v BSM: 2		Spolu: 1651,00	Spolu: 46 178,470	Spolu 0,000	
Komasačný koeficient vlastníka: Koeficient primeranosti vo výmere (%): 0,00 Koeficient primeranosti v hodnote (%): 0,00										

Financované vlastníkmi pozemkov.

Katastr. územie: Stará Ľubovňa(858099)
Obec: Stará Ľubovňa (526665)
Okres: Stará Ľubovňa (710)
Kraj: Prešovský (7)

PROJEKT POZEMKOVÝCH ÚPRAV STARÁ ĽUBOVŇA - NAD KRIVUĽOU

Dátum: 11.03.2025
Vyhotovil: Progres GEO, s.r.o.

Str.8

KOMBINATÓRIUM Z REGISTRA PÔVODNÉHO A NOVÉHO STAVU

Adresa: Masarykova 16 , Prešov, PSČ:08001

Vlastník Bulko Jozef, nar. 23.3.1979, r. Bulko, Janka Kráľa 15 278, Stará Ľubovňa, PSČ:06401, SR									Osobné číslo 118
Register pôvodného stavu					Register nového stavu				
číslo parcely pôvodného stavu	kód pôv. parc.	DRP komis.	výmera vl. pod. v obvode v m ²	hodnota vl. podielu v obvode v €	číslo parcely nového stavu	DRP podľa UP	výmera vl. pod. v m ²	hodnota vl. podielu v obvode v €	sumárny nárok na vyrovnanie v €
P01	P02	P06	P30	P31	N01	N03	N26	N27	V01
7146	1	7	98,00	2 741,060					0,000
Počet: 1			Spolu: 98,00	Spolu: 2 741,060	Počet: 0		Spolu:	Spolu:	Spolu 0,000
Komasačný koeficient vlastníka: Koeficient primeranosti vo výmere (%): Koeficient primeranosti v hodnote (%):									

Katastr. územie: Stará Ľubovňa(858099)
Obec: Stará Ľubovňa (526665)
Okres: Stará Ľubovňa (710)
Kraj: Prešovský (7)

PROJEKT POZEMKOVÝCH ÚPRAV STARÁ ĽUBOVŇA - NAD KRIVUĽOU

Dátum: 11.03.2025
Vyhotovil: Progres GEO, s.r.o.

Str.9

KOMBINATÓRIUM Z REGISTRA PÔVODNÉHO A NOVÉHO STAVU

Adresa: Masarykova 16 , Prešov, PSČ:08001

Vlastník Bulková Mária, nar. 25.12.1952, r. Reľovská, Mýtna 43A 1642, Stará Ľubovňa, PSČ:06401, SR									Osobné číslo 46
Register pôvodného stavu					Register nového stavu				
číslo parcely pôvodného stavu	kód pôv. parc.	DRP komis.	výmera vl. pod. v obvode v m ²	hodnota vl. podielu v obvode v €	číslo parcely nového stavu	DRP podľa UP	výmera vl. pod. v m ²	hodnota vl. podielu v obvode v €	sumárny nárok na vyrovnanie v €
P01	P02	P06	P30	P31	N01	N03	N26	N27	V01
					8646	7	91,00	2 545,270	0,000
Počet: 0			Spolu:	Spolu:	Počet: 1		Spolu: 91,00	Spolu: 2 545,270	Spolu# ### ##0.000
Komasačný koeficient vlastníka: 0,00 Koeficient primeranosti vo výmere (%): -9 100,00 Koeficient primeranosti v hodnote (%): -254 527,00									

Katastr. územie: Stará Ľubovňa(858099)
Obec: Stará Ľubovňa (526665)
Okres: Stará Ľubovňa (710)
Kraj: Prešovský (7)

PROJEKT POZEMKOVÝCH ÚPRAV STARÁ ĽUBOVŇA - NAD KRIVUĽOU

Dátum: 11.03.2025
Vyhotovil: Progres GEO, s.r.o.

Str.10

KOMBINATÓRIUM Z REGISTRA PŔVODNÉHO A NOVÉHO STAVU

Adresa: Masarykova 16 , Prešov, PSČ:08001

Vlastník									
Cvanciger Marek, nar. 13.12.1983, r. Cvanciger, 1. mája 4 564, Stará Ľubovňa, PSČ:06401, SR									
Register pôvodného stavu					Register nového stavu				
číslo parcely pôvodného stavu	kód pôv. parc.	DRP komis.	výmera vl. pod. v obvode v m ²	hodnota vl. podielu v obvode v €	číslo parcely nového stavu	DRP podľa UP	výmera vl. pod. v m ²	hodnota vl. podielu v obvode v €	sumárny nárok na vyrovnanie v €
P01	P02	P06	P30	P31	N01	N03	N26	N27	V01
7123/6	1	7	801,00	22 403,970	8623	7	801,00	22 403,970	0,000
BSM: Cvancigerová Jana, nar. 14.8.1988, 1. mája 4 564, Stará Ľubovňa, PSČ:06401, SR					BSM: Cvancigerová Jana, nar. 14.8.1988, 1. mája 4 564, Stará Ľubovňa, PSČ:06401, SR				
Počet sam. vl.: 0			Spolu: 0,00	Spolu: 0,000	Počet sam. vl.: 0			Spolu: 0,00	Spolu 0,000
Počet v BSM: 1			Spolu: 801,00	Spolu: 22 403,970	Počet v BSM: 1			Spolu: 801,00	Spolu 0,000
Komasáčny koeficient vlastníka: 1,00 Koeficient primeranosti vo výmere (%): 0,00 Koeficient primeranosti v hodnote (%): 0,00									

Katastr. územie: Stará Ľubovňa(858099)
Obec: Stará Ľubovňa (526665)
Okres: Stará Ľubovňa (710)
Kraj: Prešovský (7)

PROJEKT POZEMKOVÝCH ÚPRAV STARÁ ĽUBOVŇA - NAD KRIVUĽOU

Dátum: 11.03.2025
Vyhotovil: Progres GEO, s.r.o.

Str.11

KOMBINATÓRIUM Z REGISTRA PÔVODNÉHO A NOVÉHO STAVU

Adresa: Masarykova 16 , Prešov, PSČ:08001

Vlastník Cvancigerová Jana, nar. 14.8.1988, r. Valkučáková, 1. mája 4 564, Stará Ľubovňa, PSČ:06401, SR										Osobné číslo 102
Register pôvodného stavu					Register nového stavu					
číslo parcely pôvodného stavu	kód pôv. parc.	DRP komis.	výmera vl. pod. v obvode v m ²	hodnota vl. podielu v obvode v €	číslo parcely nového stavu	DRP podľa UP	výmera vl. pod. v m ²	hodnota vl. podielu v obvode v €	sumárny nárok na vyrovnanie v €	
P01	P02	P06	P30	P31	N01	N03	N26	N27	V01	
7123/6	1	7	801,00	22 403,970	8623	7	801,00	22 403,970	0,000	
BSM: Cvanciger Marek, nar. 13.12.1983, 1. mája 4 564, Stará Ľubovňa, PSČ:06401, SR					BSM: Cvanciger Marek, nar. 13.12.1983, 1. mája 4 564, Stará Ľubovňa, PSČ:06401, SR					
Počet sam. vl.: 0			Spolu: 0,00	Spolu: 0,000	Počet sam. vl.: 0			Spolu: 0,00	Spolu 0,000	
Počet v BSM: 1			Spolu: 801,00	Spolu: 22 403,970	Počet v BSM: 1			Spolu: 801,00	Spolu 0,000	
Komasačný koeficient vlastníka: Koeficient primeranosti vo výmere (%): 0,00 Koeficient primeranosti v hodnote (%): 0,00										

Katastr. územie: Stará Ľubovňa(858099)
Obec: Stará Ľubovňa (526665)
Okres: Stará Ľubovňa (710)
Kraj: Prešovský (7)

PROJEKT POZEMKOVÝCH ÚPRAV STARÁ ĽUBOVŇA - NAD KRIVUĽOU

Dátum: 11.03.2025
Vyhotovil: Progres GEO, s.r.o.

Str.12

KOMBINATÓRIUM Z REGISTRA PŔVODNÉHO A NOVÉHO STAVU

Adresa: Masarykova 16 , Prešov, PSČ:08001

Vlastník Dic Michal, nar. 12.10.1980, r. Dic, 17. novembra 9 1363, Stará Ľubovňa, PSČ:06401, SR										Osobné číslo 9
Register pôvodného stavu					Register nového stavu					
číslo parcely pôvodného stavu	kód pôv. parc.	DRP komis.	výmera vl. pod. v obvode v m ²	hodnota vl. podielu v obvode v €	číslo parcely nového stavu	DRP podľa UP	výmera vl. pod. v m ²	hodnota vl. podielu v obvode v €	sumárny nárok na vyrovnanie v €	
P01	P02	P06	P30	P31	N01	N03	N26	N27	V01	
7138/2	1	7	128,00	3 580,160	8643	7	622,00	17 397,340	0,000	
7138/3	1	7	30,00	839,100					0,000	
7138/4	1	7	21,00	587,370					0,000	
7138/5	1	7	198,00	5 538,060					0,000	
Počet: 4			Spolu: 377,00	Spolu: 10 544,690	Počet: 1		Spolu: 622,00	Spolu: 17 397,340	Spolu 0,000	
Komasačný koeficient vlastníka: 4,00 Koeficient primeranosti vo výmere (%): -64,99 Koeficient primeranosti v hodnote (%): -64,99										

Katastr. územie: Stará Ľubovňa(858099)
Obec: Stará Ľubovňa (526665)
Okres: Stará Ľubovňa (710)
Kraj: Prešovský (7)

PROJEKT POZEMKOVÝCH ÚPRAV STARÁ ĽUBOVŇA - NAD KRIVUĽOU

Dátum: 11.03.2025
Vyhotovil: Progres GEO, s.r.o.

Str.13

KOMBINATÓRIUM Z REGISTRA PŔVODNÉHO A NOVÉHO STAVU

Adresa: Masarykova 16 , Prešov, PSČ:08001

Vlastník Dulák Štefan, nar. 10.6.1982, r. Dulák, Okružná 103 1885, Stará Ľubovňa, PSČ:06401, SR										Osobné číslo 20
Register pôvodného stavu					Register nového stavu					
číslo parcely pôvodného stavu	kód pôv. parc.	DRP komis.	výmera vl. pod. v obvode v m ²	hodnota vl. podielu v obvode v €	číslo parcely nového stavu	DRP podľa UP	výmera vl. pod. v m ²	hodnota vl. podielu v obvode v €	sumárny nárok na vyrovnanie v €	
P01	P02	P06	P30	P31	N01	N03	N26	N27	V01	
7130/11	1	7	614,00	17 173,580	8628	7	614,00	17 173,580	0,000	
BSM: Duláková Katarína, nar. 11.11.1987, Okružná 103 1885, Stará Ľubovňa, PSČ:06401, SR					BSM: Duláková Katarína, nar. 11.11.1987, Okružná 103 1885, Stará Ľubovňa, PSČ:06401, SR					
Počet sam. vl.: 0			Spolu: 0,00	Spolu: 0,000	Počet sam. vl.: 0			Spolu: 0,00	Spolu 0,000	
Počet v BSM: 1			Spolu: 614,00	Spolu: 17 173,580	Počet v BSM: 1			Spolu: 614,00	Spolu 0,000	
Komasáčny koeficient vlastníka: 1,00 Koeficient primeranosti vo výmere (%): 0,00 Koeficient primeranosti v hodnote (%): 0,00										

Katastr. územie: Stará Ľubovňa(858099)
Obec: Stará Ľubovňa (526665)
Okres: Stará Ľubovňa (710)
Kraj: Prešovský (7)

PROJEKT POZEMKOVÝCH ÚPRAV STARÁ ĽUBOVŇA - NAD KRIVUĽOU

Dátum: 11.03.2025
Vyhotovil: Progres GEO, s.r.o.

Str.14

KOMBINATÓRIUM Z REGISTRA PŔVODNÉHO A NOVÉHO STAVU

Adresa: Masarykova 16 , Prešov, PSČ:08001

Vlastník									
Duláková Katarína, nar. 11.11.1987, r. Saloňová, Okružná 103 1885, Stará Ľubovňa, PSČ:06401, SR									
Register pôvodného stavu					Register nového stavu				
číslo parcely pôvodného stavu	kód pôv. parc.	DRP komis.	výmera vl. pod. v obvode v m ²	hodnota vl. podielu v obvode v €	číslo parcely nového stavu	DRP podľa UP	výmera vl. pod. v m ²	hodnota vl. podielu v obvode v €	sumárny nárok na vyrovnanie v €
P01	P02	P06	P30	P31	N01	N03	N26	N27	V01
7130/11	1	7	614,00	17 173,580	8628	7	614,00	17 173,580	0,000
BSM: Dulák Štefan, nar. 10.6.1982, Okružná 103 1885, Stará Ľubovňa, PSČ:06401, SR					BSM: Dulák Štefan, nar. 10.6.1982, Okružná 103 1885, Stará Ľubovňa, PSČ:06401, SR				
Počet sam. vl.: 0			Spolu: 0,00	Spolu: 0,000	Počet sam. vl.: 0			Spolu: 0,00	Spolu 0,000
Počet v BSM: 1			Spolu: 614,00	Spolu: 17 173,580	Počet v BSM: 1			Spolu: 614,00	Spolu 0,000
Komasačný koeficient vlastníka: Koeficient primeranosti vo výmere (%): 0,00 Koeficient primeranosti v hodnote (%): 0,00									

Katastr. územie: Stará Ľubovňa(858099)
Obec: Stará Ľubovňa (526665)
Okres: Stará Ľubovňa (710)
Kraj: Prešovský (7)

PROJEKT POZEMKOVÝCH ÚPRAV STARÁ ĽUBOVŇA - NAD KRIVUĽOU

Dátum: 11.03.2025
Vyhotovil: Progres GEO, s.r.o.

Str.15

KOMBINATÓRIUM Z REGISTRA PŔVODNÉHO A NOVÉHO STAVU

Adresa: Masarykova 16 , Prešov, PSČ:08001

Vlastník Frivaldská Mária, nar. 25.2.1950, r. Husáková									Osobné číslo 116
Register pôvodného stavu					Register nového stavu				
číslo parcely pôvodného stavu	kód pôv. parc.	DRP komis.	výmera vl. pod. v obvode v m ²	hodnota vl. podielu v obvode v €	číslo parcely nového stavu	DRP podľa UP	výmera vl. pod. v m ²	hodnota vl. podielu v obvode v €	sumárny nárok na vyrovnanie v €
P01	P02	P06	P30	P31	N01	N03	N26	N27	V01
3015/576	1	14	18,00	503,460	8666	14	18,00	503,460	0,000
BSM: Frivaldský Marián, nar. 24.5.1946, Zimná 99 978, Stará Ľubovňa, PSČ:06401, SR					BSM: Frivaldský Marián, nar. 24.5.1946, Zimná 99 978, Stará Ľubovňa, PSČ:06401, SR				
Počet sam. vl.: 0			Spolu: 0,00	Spolu: 0,000	Počet sam. vl.: 0			Spolu: 0,00	Spolu: 0,000
Počet v BSM: 1			Spolu: 18,00	Spolu: 503,460	Počet v BSM: 1			Spolu: 18,00	Spolu: 503,460
Komasačný koeficient vlastníka: Koeficient primeranosti vo výmere (%): 0,00 Koeficient primeranosti v hodnote (%): 0,00									

Financované vlastníkmi pozemkov.

Katastr. územie: Stará Ľubovňa(858099)
 Obec: Stará Ľubovňa (526665)
 Okres: Stará Ľubovňa (710)
 Kraj: Prešovský (7)

PROJEKT POZEMKOVÝCH ÚPRAV STARÁ ĽUBOVŇA - NAD KRIVUĽOU

Dátum: 11.03.2025
 Vyhotovil: Progres GEO, s.r.o.

Str.16

KOMBINATÓRIUM Z REGISTRA PÔVODNÉHO A NOVÉHO STAVU

Adresa: Masarykova 16 , Prešov, PSČ:08001

Vlastník Frivaldský Marián, nar. 24.5.1946, r. Frivaldský, Zimná 99 978, Stará Ľubovňa, PSČ:06401, SR										Osobné číslo 114
Register pôvodného stavu					Register nového stavu					
číslo parcely pôvodného stavu	kód pôv. parc.	DRP komis.	výmera vl. pod. v obvode v m ²	hodnota vl. podielu v obvode v €	číslo parcely nového stavu	DRP podľa UP	výmera vl. pod. v m ²	hodnota vl. podielu v obvode v €	sumárny nárok na vyrovnanie v €	
P01	P02	P06	P30	P31	N01	N03	N26	N27	V01	
3015/576	1	14	18,00	503,460	8666	14	18,00	503,460	0,000	
BSM: Frivaldská Mária, nar. 25.2.1950					BSM: Frivaldská Mária, nar. 25.2.1950					
Počet sam. vl.: 0	Spolu: 0,00			Spolu: 0,000	Počet sam. vl.: 0	Spolu: 0,00			Spolu 0,000	
Počet v BSM: 1	Spolu: 18,00			Spolu: 503,460	Počet v BSM: 1	Spolu: 18,00			Spolu 503,460	Spolu 0,000
Komasáčny koeficient vlastníka: 1,00										
Koefficient primeranosti vo výmere (%): 0,00										
Koefficient primeranosti v hodnote (%): 0,00										

Katastr. územie: Stará Ľubovňa(858099)
Obec: Stará Ľubovňa (526665)
Okres: Stará Ľubovňa (710)
Kraj: Prešovský (7)

PROJEKT POZEMKOVÝCH ÚPRAV STARÁ ĽUBOVŇA - NAD KRIVUĽOU

Dátum: 11.03.2025
Vyhotovil: Progres GEO, s.r.o.

Str.17

KOMBINATÓRIUM Z REGISTRA PÔVODNÉHO A NOVÉHO STAVU

Adresa: Masarykova 16 , Prešov, PSČ:08001

Vlastník Garnek Pavol, nar. 10.11.1972, r. Garnek, Zimná 51 935, Stará Ľubovňa, PSČ:06401, SR									Osobné číslo 78
Register pôvodného stavu					Register nového stavu				
číslo parcely pôvodného stavu	kód pôv. parc.	DRP komis.	výmera vl. pod. v obvode v m ²	hodnota vl. podielu v obvode v €	číslo parcely nového stavu	DRP podľa UP	výmera vl. pod. v m ²	hodnota vl. podielu v obvode v €	sumárny nárok na vyrovnanie v €
P01	P02	P06	P30	P31	N01	N03	N26	N27	V01
7125/9	1	7	1001,00	27 997,970	8615	14	10,00	279,700	0,000
					8616	7	69,00	1 929,930	0,000
					8621	7	1280,00	35 801,600	0,000
					8663	7	134,00	3 747,980	0,000
Počet: 1			Spolu: 1001,00	Spolu: 27 997,970	Počet: 4		Spolu: 1493,00	Spolu: 41 759,210	Spolu 0,000
Komasáčny koeficient vlastníka: 0,25 Koeficient primeranosti vo výmere (%): -49,15 Koeficient primeranosti v hodnote (%): -49,15									

Katastr. územie: Stará Ľubovňa(858099)
Obec: Stará Ľubovňa (526665)
Okres: Stará Ľubovňa (710)
Kraj: Prešovský (7)

PROJEKT POZEMKOVÝCH ÚPRAV STARÁ ĽUBOVŇA - NAD KRIVUĽOU

Dátum: 11.03.2025
Vyhotovil: Progres GEO, s.r.o.

Str.18

KOMBINATÓRIUM Z REGISTRA PÔVODNÉHO A NOVÉHO STAVU

Adresa: Masarykova 16 , Prešov, PSČ:08001

Vlastník Gontkovič Ľubomír, nar. 10.11.1981, r. Gontkovič, Okružná 30 851, Stará Ľubovňa, PSČ:06401, SR									Osobné číslo 21
Register pôvodného stavu					Register nového stavu				
číslo parcely pôvodného stavu	kód pôv. parc.	DRP komis.	výmera vl. pod. v obvode v m ²	hodnota vl. podielu v obvode v €	číslo parcely nového stavu	DRP podľa UP	výmera vl. pod. v m ²	hodnota vl. podielu v obvode v €	sumárny nárok na vyrovnanie v €
P01	P02	P06	P30	P31	N01	N03	N26	N27	V01
7123/10	1	7	743,00	20 781,710	8619	7	743,00	20 781,710	0,000
Počet: 1			Spolu: 743,00	Spolu: 20 781,710	Počet: 1		Spolu: 743,00	Spolu: 20 781,710	Spolu 0,000
Komasačný koeficient vlastníka: 1,00 Koeficient primeranosti vo výmere (%): 0,00 Koeficient primeranosti v hodnote (%): 0,00									

Katastr. územie: Stará Ľubovňa(858099)
Obec: Stará Ľubovňa (526665)
Okres: Stará Ľubovňa (710)
Kraj: Prešovský (7)

PROJEKT POZEMKOVÝCH ÚPRAV STARÁ ĽUBOVŇA - NAD KRIVUĽOU

Dátum: 11.03.2025
Vyhotovil: Progres GEO, s.r.o.

Str.19

KOMBINATÓRIUM Z REGISTRA PŔVODNÉHO A NOVÉHO STAVU

Adresa: Masarykova 16 , Prešov, PSČ:08001

Vlastník Grib Tomáš, nar. 7.11.1991, r. Grib, 17. novembra 5 538, Stará Ľubovňa, PSČ:06401, SR										Osobné číslo 24
Register pôvodného stavu					Register nového stavu					
číslo parcely pôvodného stavu	kód pôv. parc.	DRP komis.	výmera vl. pod. v obvode v m ²	hodnota vl. podielu v obvode v €	číslo parcely nového stavu	DRP podľa UP	výmera vl. pod. v m ²	hodnota vl. podielu v obvode v €	sumárny nárok na vyrovnanie v €	
P01	P02	P06	P30	P31	N01	N03	N26	N27	V01	
7130/7	1	7	626,00	17 509,220	8639	7	678,00	18 907,720	0,000	
Počet: 1			Spolu: 626,00	Spolu: 17 509,220	Počet: 1		Spolu: 678,00	Spolu: 18 907,720	Spolu 0,000	
Komasačný koeficient vlastníka: 1,00 Koeficient primeranosti vo výmere (%): -8,31 Koeficient primeranosti v hodnote (%): -7,99										

Katastr. územie: Stará Ľubovňa(858099)
Obec: Stará Ľubovňa (526665)
Okres: Stará Ľubovňa (710)
Kraj: Prešovský (7)

PROJEKT POZEMKOVÝCH ÚPRAV STARÁ ĽUBOVŇA - NAD KRIVUĽOU

Dátum: 11.03.2025
Vyhotovil: Progres GEO, s.r.o.

Str.20

KOMBINATÓRIUM Z REGISTRA PŔVODNÉHO A NOVÉHO STAVU

Adresa: Masarykova 16 , Prešov, PSČ:08001

Vlastník Hermel Emil, nar. 10.11.1941, r. Hermel, Podsadek 84 1276, Stará Ľubovňa, PSČ:06401, SR									Osobné číslo 49
Register pôvodného stavu					Register nového stavu				
číslo parcely pôvodného stavu	kód pôv. parc.	DRP komis.	výmera vl. pod. v obvode v m ²	hodnota vl. podielu v obvode v €	číslo parcely nového stavu	DRP podľa UP	výmera vl. pod. v m ²	hodnota vl. podielu v obvode v €	sumárny nárok na vyrovnanie v €
P01	P02	P06	P30	P31	N01	N03	N26	N27	V01
7130/9	1	7	102,00	2 852,940	8630	7	358,50	10 027,245	0,000
7131/6	1	7	229,00	6 405,130					0,000
Počet: 2			Spolu: 331,00	Spolu: 9 258,070	Počet: 1		Spolu: 358,50	Spolu: 10 027,245	Spolu 0,000
Komasačný koeficient vlastníka: 2,00 Koeficient primeranosti vo výmere (%): -8,31 Koeficient primeranosti v hodnote (%): -8,31									

Katastr. územie: Stará Ľubovňa(858099)
Obec: Stará Ľubovňa (526665)
Okres: Stará Ľubovňa (710)
Kraj: Prešovský (7)

PROJEKT POZEMKOVÝCH ÚPRAV STARÁ ĽUBOVŇA - NAD KRIVUĽOU

Dátum: 11.03.2025
Vyhotovil: Progres GEO, s.r.o.

Str.21

KOMBINATÓRIUM Z REGISTRA PŔVODNÉHO A NOVÉHO STAVU

Adresa: Masarykova 16 , Prešov, PSČ:08001

Vlastník Hermel' Valerián, nar. 2.1.1943, r. Hermel', Jolota Curie 29 733, Poprad, PSČ:05801, SR										Osobné číslo 115
Register pôvodného stavu					Register nového stavu					
číslo parcely pôvodného stavu	kód pôv. parc.	DRP komis.	výmera vl. pod. v obvode v m ²	hodnota vl. podielu v obvode v €	číslo parcely nového stavu	DRP podľa UP	výmera vl. pod. v m ²	hodnota vl. podielu v obvode v €	sumárny nárok na vyrovnanie v €	
P01	P02	P06	P30	P31	N01	N03	N26	N27	V01	
7135/4	1	7	260,00	7 272,200	8630	7	282,02	7 888,099	0,000	
Počet: 1			Spolu: 260,00	Spolu: 7 272,200	Počet: 1		Spolu: 282,02	Spolu: 7 888,099	Spolu 0,000	
Komasačný koeficient vlastníka: 1,00 Koeficient primeranosti vo výmere (%): -8,47 Koeficient primeranosti v hodnote (%): -8,47										

Katastr. územie: Stará Ľubovňa(858099)
 Obec: Stará Ľubovňa (526665)
 Okres: Stará Ľubovňa (710)
 Kraj: Prešovský (7)

PROJEKT POZEMKOVÝCH ÚPRAV STARÁ ĽUBOVŇA - NAD KRIVUĽOU

Dátum: 11.03.2025
 Vyhotovil: Progres GEO, s.r.o.

Str.22

KOMBINATÓRIUM Z REGISTRA PŔODNÉHO A NOVÉHO STAVU

Adresa: Masarykova 16 , Prešov, PSČ:08001

Vlastník Hudák Ján, nar. 19.12.1966, r. Hudák, Štúrova 38 418, Stará Ľubovňa, PSČ:06401, SR										Osobné číslo 50
Register pôvodného stavu					Register nového stavu					
číslo parcely pôvodného stavu	kód pôv. parc.	DRP komis.	výmera vl. pod. v obvode v m ²	hodnota vl. podielu v obvode v €	číslo parcely nového stavu	DRP podľa UP	výmera vl. pod. v m ²	hodnota vl. podielu v obvode v €	sumárny nárok na vyrovnanie v €	
P01	P02	P06	P30	P31	N01	N03	N26	N27	V01	
7130/3	1	7	282,00	7 887,540	8617	7	540,00	15 103,800	0,000	
7131/7	1	7	6,00	167,820	8642	7	531,00	14 852,070	0,000	
7131/10	1	7	267,00	7 467,990	8649	7	1030,00	28 809,100	0,000	
7132/6	1	7	120,00	3 356,400	8652	7	42,00	1 174,740	0,000	
7132/9	1	7	427,00	11 943,190	8653	14	680,00	19 019,600	0,000	
7135/5	1	7	802,00	22 431,940					0,000	
7135/6	1	7	653,00	18 264,410					0,000	
Počet: 7			Spolu: 2557,00	Spolu: 71 519,290	Počet: 5		Spolu: 2823,00	Spolu: 78 959,310	Spolu 0,000	
Komasačný koeficient vlastníka: 1,40 Koeficient primeranosti vo výmere (%): -10,40 Koeficient primeranosti v hodnote (%): -10,40										

Katastr. územie: Stará Ľubovňa(858099)
Obec: Stará Ľubovňa (526665)
Okres: Stará Ľubovňa (710)
Kraj: Prešovský (7)

PROJEKT POZEMKOVÝCH ÚPRAV STARÁ ĽUBOVŇA - NAD KRIVUĽOU

Dátum: 11.03.2025
Vyhotovil: Progres GEO, s.r.o.

Str.23

KOMBINATÓRIUM Z REGISTRA PŔODNÉHO A NOVÉHO STAVU

Adresa: Masarykova 16 , Prešov, PSČ:08001

Vlastník									
Hudec Jozef, nar. 3.9.1970, r. Hudec, Mierová 20 1391, Stará Ľubovňa, PSČ:06401, SR									
Register pôvodného stavu					Register nového stavu				
číslo parcely pôvodného stavu	kód pôv. parc.	DRP komis.	výmera vl. pod. v obvode v m ²	hodnota vl. podielu v obvode v €	číslo parcely nového stavu	DRP podľa UP	výmera vl. pod. v m ²	hodnota vl. podielu v obvode v €	sumárny nárok na vyrovnanie v €
P01	P02	P06	P30	P31	N01	N03	N26	N27	V01
7121/8	1	7	812,00	22 711,640	8620	7	812,00	22 711,640	0,000
BSM: Hudecová Mária, nar. 12.6.1969, Mierová 20 1391, Stará Ľubovňa, PSČ:06401, SR					BSM: Hudecová Mária, nar. 12.6.1969, Mierová 20 1391, Stará Ľubovňa, PSČ:06401, SR				
Počet sam. vl.: 0			Spolu: 0,00	Spolu: 0,000	Počet sam. vl.: 0			Spolu: 0,00	Spolu 0,000
Počet v BSM: 1			Spolu: 812,00	Spolu: 22 711,640	Počet v BSM: 1			Spolu: 812,00	Spolu 0,000
Komasáčny koeficient vlastníka: 1,00 Koeficient primeranosti vo výmere (%): 0,00 Koeficient primeranosti v hodnote (%): 0,00									

Katastr. územie: Stará Ľubovňa(858099)
 Obec: Stará Ľubovňa (526665)
 Okres: Stará Ľubovňa (710)
 Kraj: Prešovský (7)

PROJEKT POZEMKOVÝCH ÚPRAV STARÁ ĽUBOVŇA - NAD KRIVUĽOU

Dátum: 11.03.2025
 Vyhotovil: Progres GEO, s.r.o.

Str.24

KOMBINATÓRIUM Z REGISTRA PŔVODNÉHO A NOVÉHO STAVU

Adresa: Masarykova 16 , Prešov, PSČ:08001

Vlastník Hudcová Mária, nar. 12.6.1969, r. Plavčanová, Mierová 20 1391, Stará Ľubovňa, PSČ:06401, SR										Osobné číslo 105
Register pôvodného stavu					Register nového stavu					
číslo parcely pôvodného stavu	kód pôv. parc.	DRP komis.	výmera vl. pod. v obvode v m ²	hodnota vl. podielu v obvode v €	číslo parcely nového stavu	DRP podľa UP	výmera vl. pod. v m ²	hodnota vl. podielu v obvode v €	sumárny nárok na vyrovnanie v €	
P01	P02	P06	P30	P31	N01	N03	N26	N27	V01	
7121/8	1	7	812,00	22 711,640	8620	7	812,00	22 711,640	0,000	
BSM: Hudec Jozef, nar. 3.9.1970, Mierová 20 1391, Stará Ľubovňa, PSČ:06401, SR					BSM: Hudec Jozef, nar. 3.9.1970, Mierová 20 1391, Stará Ľubovňa, PSČ:06401, SR					
Počet sam. vl.: 0	Spolu: 0,00		Spolu: 0,000		Počet sam. vl.: 0	Spolu: 0,00		Spolu: 0,000		Spolu 0,000
Počet v BSM: 1	Spolu: 812,00		Spolu: 22 711,640		Počet v BSM: 1	Spolu: 812,00		Spolu: 22 711,640		Spolu 0,000
Komasačný koeficient vlastníka: Koeficient primeranosti vo výmere (%): 0,00 Koeficient primeranosti v hodnote (%): 0,00										

Financované vlastníkmi pozemkov.

Katastr. územie: Stará Ľubovňa(858099)
Obec: Stará Ľubovňa (526665)
Okres: Stará Ľubovňa (710)
Kraj: Prešovský (7)

PROJEKT POZEMKOVÝCH ÚPRAV STARÁ ĽUBOVŇA - NAD KRIVUĽOU

Dátum: 11.03.2025
Vyhotovil: Progres GEO, s.r.o.

Str.25

KOMBINATÓRIUM Z REGISTRA PŔVODNÉHO A NOVÉHO STAVU

Adresa: Masarykova 16 , Prešov, PSČ:08001

Vlastník									
Juričkov Matúš, nar. 5.5.1985, r. Juričkov, Tatranská 19 1065, Stará Ľubovňa, PSČ:06401, SR									
Register pôvodného stavu					Register nového stavu				
číslo parcely pôvodného stavu	kód pôv. parc.	DRP komis.	výmera vl. pod. v obvode v m ²	hodnota vl. podielu v obvode v €	číslo parcely nového stavu	DRP podľa UP	výmera vl. pod. v m ²	hodnota vl. podielu v obvode v €	sumárny nárok na vyrovnanie v €
P01	P02	P06	P30	P31	N01	N03	N26	N27	V01
7126/8	1	7	613,00	17 145,610	8627	7	613,00	17 145,610	0,000
BSM: Juričková Martina, nar. 28.2.1985, Tatranská 19 1065, Stará Ľubovňa, PSČ:06401, SR					BSM: Juričková Martina, nar. 28.2.1985, Tatranská 19 1065, Stará Ľubovňa, PSČ:06401, SR				
Počet sam. vl.: 0			Spolu: 0,00	Spolu: 0,000	Počet sam. vl.: 0			Spolu: 0,00	Spolu 0,000
Počet v BSM: 1			Spolu: 613,00	Spolu: 17 145,610	Počet v BSM: 1			Spolu: 613,00	Spolu 0,000
Komasáčny koeficient vlastníka: 1,00 Koeficient primeranosti vo výmere (%): 0,00 Koeficient primeranosti v hodnote (%): 0,00									

Financované vlastníkmi pozemkov.

Katastr. územie: Stará Ľubovňa(858099)
 Obec: Stará Ľubovňa (526665)
 Okres: Stará Ľubovňa (710)
 Kraj: Prešovský (7)

PROJEKT POZEMKOVÝCH ÚPRAV STARÁ ĽUBOVŇA - NAD KRIVUĽOU

Dátum: 11.03.2025
 Vyhotovil: Progres GEO, s.r.o.

Str.26

KOMBINATÓRIUM Z REGISTRA PŔVODNÉHO A NOVÉHO STAVU

Adresa: Masarykova 16 , Prešov, PSČ:08001

Vlastník Juričková Martina, nar. 28.2.1985, r. Zamišková, Tatranská 19 1065, Stará Ľubovňa, PSČ:06401, SR										Osobné číslo 101
Register pôvodného stavu					Register nového stavu					
číslo parcely pôvodného stavu	kód pôv. parc.	DRP komis.	výmera vl. pod. v obvode v m ²	hodnota vl. podielu v obvode v €	číslo parcely nového stavu	DRP podľa UP	výmera vl. pod. v m ²	hodnota vl. podielu v obvode v €		sumárny nárok na vyrovnanie v €
P01	P02	P06	P30	P31	N01	N03	N26	N27		V01
7126/8	1	7	613,00	17 145,610	8627	7	613,00	17 145,610		0,000
BSM: Juričkov Matúš, nar. 5.5.1985, Tatranská 19 1065, Stará Ľubovňa, PSČ:06401, SR					BSM: Juričkov Matúš, nar. 5.5.1985, Tatranská 19 1065, Stará Ľubovňa, PSČ:06401, SR					
Počet sam. vl.: 0			Spolu: 0,00	Spolu: 0,000	Počet sam. vl.: 0			Spolu: 0,00	Spolu: 0,000	Spolu 0,000
Počet v BSM: 1			Spolu: 613,00	Spolu: 17 145,610	Počet v BSM: 1			Spolu: 613,00	Spolu: 17 145,610	Spolu 0,000
Komasačný koeficient vlastníka:										
Koefficient primeranosti vo výmere (%): 0,00										
Koefficient primeranosti v hodnote (%): 0,00										

Financované vlastními pozemkov.

Katastr. územie: Stará Ľubovňa(858099)
 Obec: Stará Ľubovňa (526665)
 Okres: Stará Ľubovňa (710)
 Kraj: Prešovský (7)

PROJEKT POZEMKOVÝCH ÚPRAV STARÁ ĽUBOVŇA - NAD KRIVUĽOU

Dátum: 11.03.2025
 Vyhotovil: Progres GEO, s.r.o.

Str.27

KOMBINATÓRIUM Z REGISTRA PŮVODNÉHO A NOVÉHO STAVU

Adresa: Masarykova 16 , Prešov, PSČ:08001

Vlastník Mesto Stará Ľubovňa, IČO 330167, Obchodná 1 1108, Stará Ľubovňa, PSČ:06401, SR									Osobné číslo 33
Register pôvodného stavu					Register nového stavu				
číslo parcely pôvodného stavu	kód pôv. parc.	DRP komis.	výmera vl. pod. v obvode v m ²	hodnota vl. podielu v obvode v €	číslo parcely nového stavu	DRP podľa UP	výmera vl. pod. v m ²	hodnota vl. podielu v obvode v €	sumárny nárok na vyrovnanie v €
P01	P02	P06	P30	P31	N01	N03	N26	N27	V01
1445/1	2	14	27,00	755,190	8613	13	1705,00	47 688,850	0,000
3015/63	1	14	2213,00	61 897,610	8614	13	242,00	6 768,740	0,000
3015/252	1	14	117,00	3 272,490	8625	13	323,00	9 034,310	0,000
3015/526	1	7	242,00	6 768,740	8631	13	1104,00	30 878,880	0,000
3015/535	1	14	36,00	1 006,920	8632	13	658,00	18 404,260	0,000
3015/536	1	14	9,00	251,730	8633	13	42,00	1 174,740	0,000
3015/539	1	14	132,00	3 692,040	8634	7	475,00	13 285,750	0,000
3015/540	1	14	180,00	5 034,600	8635	14	78,00	2 209,630	0,000
7120/1	1	7	5,00	139,850	8640	13	897,00	25 089,090	0,000
7120/2	1	7	99,00	2 769,030	8641	13	442,00	12 362,740	0,000
7120/3	1	7	266,00	7 440,020	8654	14	21,00	587,370	0,000
7154/1	1	7	476,00	13 313,720	8656	13	189,00	5 286,330	0,000
7154/2	1	7	113,00	3 160,610	8658	14	90,00	2 545,270	0,000
7154/3	1	7	92,00	2 573,240	8659	14	126,00	3 524,220	0,000
7170	1	7	715,00	19 998,550	8660	13	207,00	5 817,760	0,000
7221	1	7	532,00	14 880,040	8661	7	27,00	755,190	0,000
					8662	13	84,00	2 349,480	0,000
					8664	13	24,00	671,280	0,000
					8665	13	43,00	1 202,710	0,000
Počet: 16			Spolu: 5254,00	Spolu: 146 954,380	Počet: 19		Spolu: 6777,00	Spolu: 189 636,600	Spolu 0,000
Komasačný koeficient vlastníka: 0,84 Koeficient primeranosti vo výmere (%): -28,99 Koeficient primeranosti v hodnote (%): -29,04									

Financované vlastníkmi pozemkov.

Katastr. územie: Stará Ľubovňa(858099)
Obec: Stará Ľubovňa (526665)
Okres: Stará Ľubovňa (710)
Kraj: Prešovský (7)

PROJEKT POZEMKOVÝCH ÚPRAV STARÁ ĽUBOVŇA - NAD KRIVUĽOU

Dátum: 11.03.2025
Vyhotovil: Progres GEO, s.r.o.

Str.28

KOMBINATÓRIUM Z REGISTRA PŔVODNÉHO A NOVÉHO STAVU

Adresa: Masarykova 16 , Prešov, PSČ:08001

Vlastník Ochotnický Mário, nar. 6.5.1983, r. Ochotnický, č.15, Chmeľnica, PSČ:06401, SR									Osobné číslo 19
Register pôvodného stavu					Register nového stavu				
číslo parcely pôvodného stavu	kód pôv. parc.	DRP komis.	výmera vl. pod. v obvode v m ²	hodnota vl. podielu v obvode v €	číslo parcely nového stavu	DRP podľa UP	výmera vl. pod. v m ²	hodnota vl. podielu v obvode v €	sumárny nárok na vyrovnanie v €
P01	P02	P06	P30	P31	N01	N03	N26	N27	V01
7123/7	1	7	930,00	26 012,100	8636	7	879,00	24 585,630	0,000
7145/3	1	7	434,00	12 138,980	8645	7	454,00	12 698,380	0,000
Počet: 2			Spolu: 1364,00	Spolu: 38 151,080	Počet: 2		Spolu: 1333,00	Spolu: 37 284,010	Spolu 0,000
Komasačný koeficient vlastníka: 1,00 Koeficient primeranosti vo výmere (%): 2,27 Koeficient primeranosti v hodnote (%): 2,27									

Financované vlastníkmi pozemkov.

Katastr. územie: Stará Ľubovňa(858099)
Obec: Stará Ľubovňa (526665)
Okres: Stará Ľubovňa (710)
Kraj: Prešovský (7)

PROJEKT POZEMKOVÝCH ÚPRAV STARÁ ĽUBOVŇA - NAD KRIVUĽOU

Dátum: 11.03.2025
Vyhotovil: Progres GEO, s.r.o.

Str.29

KOMBINATÓRIUM Z REGISTRA PŔVODNÉHO A NOVÉHO STAVU

Adresa: Masarykova 16 , Prešov, PSČ:08001

Vlastník Pencjaková Mária, nar. 27.3.1947, r. Kocunová, Zamoyského 22 792, Stará Ľubovňa, PSČ:06401, SR									Osobné číslo 51
Register pôvodného stavu					Register nového stavu				
číslo parcely pôvodného stavu	kód pôv. parc.	DRP komis.	výmera vl. pod. v obvode v m ²	hodnota vl. podielu v obvode v €	číslo parcely nového stavu	DRP podľa UP	výmera vl. pod. v m ²	hodnota vl. podielu v obvode v €	sumárny nárok na vyrovnanie v €
P01	P02	P06	P30	P31	N01	N03	N26	N27	V01
7130/10	1	7	393,00	10 992,210	8629	7	668,00	18 683,960	0,000
7131/5	1	7	171,00	4 782,870					0,000
7132/4	1	7	53,00	1 482,410					0,000
Počet: 3			Spolu: 617,00	Spolu: 17 257,490	Počet: 1		Spolu: 668,00	Spolu: 18 683,960	Spolu 0,000
Komasačný koeficient vlastníka: 3,00 Koeficient primeranosti vo výmere (%): -8,27 Koeficient primeranosti v hodnote (%): -8,27									

Katastr. územie: Stará Ľubovňa(858099)
Obec: Stará Ľubovňa (526665)
Okres: Stará Ľubovňa (710)
Kraj: Prešovský (7)

PROJEKT POZEMKOVÝCH ÚPRAV STARÁ ĽUBOVŇA - NAD KRIVUĽOU

Dátum: 11.03.2025
Vyhotovil: Progres GEO, s.r.o.

Str.30

KOMBINATÓRIUM Z REGISTRA PÔVODNÉHO A NOVÉHO STAVU

Adresa: Masarykova 16 , Prešov, PSČ:08001

Vlastník Reľovský Anton, nar. 9.3.1967, r. Reľovský, Budovateľská 38A 1422, Stará Ľubovňa, PSČ:06401, SR									Osobné číslo 52
Register pôvodného stavu					Register nového stavu				
číslo parcely pôvodného stavu	kód pôv. parc.	DRP komis.	výmera vl. pod. v obvode v m ²	hodnota vl. podielu v obvode v €	číslo parcely nového stavu	DRP podľa UP	výmera vl. pod. v m ²	hodnota vl. podielu v obvode v €	sumárny nárok na vyrovnanie v €
P01	P02	P06	P30	P31	N01	N03	N26	N27	V01
7119	1	7	1038,00	29 032,860	8650	7	818,00	22 879,460	0,000
					8651	14	148,00	4 111,590	0,000
Počet: 1			Spolu: 1038,00	Spolu: 29 032,860	Počet: 2		Spolu: 966,00	Spolu: 26 991,050	Spolu 0,000
Komasačný koeficient vlastníka: 0,50 Koeficient primeranosti vo výmere (%): 6,94 Koeficient primeranosti v hodnote (%): 7,03									

Katastr. územie: Stará Ľubovňa(858099)
Obec: Stará Ľubovňa (526665)
Okres: Stará Ľubovňa (710)
Kraj: Prešovský (7)

PROJEKT POZEMKOVÝCH ÚPRAV STARÁ ĽUBOVŇA - NAD KRIVUĽOU

Dátum: 11.03.2025
Vyhotovil: Progres GEO, s.r.o.

Str.31

KOMBINATÓRIUM Z REGISTRA PŔODNÉHO A NOVÉHO STAVU

Adresa: Masarykova 16 , Prešov, PSČ:08001

Vlastník Rybovič Ľubomír, nar. 24.6.1980, r. Rybovič, Levočská 58 1782, Stará Ľubovňa, PSČ:06401, SR										Osobné číslo 42
Register pôvodného stavu					Register nového stavu					
číslo parcely pôvodného stavu	kód pôv. parc.	DRP komis.	výmera vl. pod. v obvode v m ²	hodnota vl. podielu v obvode v €	číslo parcely nového stavu	DRP podľa UP	výmera vl. pod. v m ²	hodnota vl. podielu v obvode v €	sumárny nárok na vyrovnanie v €	
P01	P02	P06	P30	P31	N01	N03	N26	N27	V01	
7138/1	1	7	451,00	12 614,470	8644	7	420,00	11 747,400	0,000	
BSM: Rybovičová Jana, nar. 15.5.1981, Levočská 58 1782, Stará Ľubovňa, PSČ:06401, SR					BSM: Rybovičová Jana, nar. 15.5.1981, Levočská 58 1782, Stará Ľubovňa, PSČ:06401, SR					
Počet sam. vl.: 0			Spolu: 0,00	Spolu: 0,000	Počet sam. vl.: 0			Spolu: 0,00	Spolu: 0,000	
Počet v BSM: 1			Spolu: 451,00	Spolu: 12 614,470	Počet v BSM: 1			Spolu: 420,00	Spolu: 11 747,400	
Komasáčny koeficient vlastníka: 1,00 Koeficient primeranosti vo výmere (%): 6,87 Koeficient primeranosti v hodnote (%): 6,87										

Katastr. územie: Stará Ľubovňa(858099)
Obec: Stará Ľubovňa (526665)
Okres: Stará Ľubovňa (710)
Kraj: Prešovský (7)

PROJEKT POZEMKOVÝCH ÚPRAV STARÁ ĽUBOVŇA - NAD KRIVUĽOU

Dátum: 11.03.2025
Vyhotovil: Progres GEO, s.r.o.

Str.32

KOMBINATÓRIUM Z REGISTRA PŔVODNÉHO A NOVÉHO STAVU

Adresa: Masarykova 16 , Prešov, PSČ:08001

Vlastník Rybovičová Jana, nar. 15.5.1981, r. Duláková, Levočská 58 1782, Stará Ľubovňa, PSČ:06401, SR										Osobné číslo 107
Register pôvodného stavu					Register nového stavu					
číslo parcely pôvodného stavu	kód pôv. parc.	DRP komis.	výmera vl. pod. v obvode v m ²	hodnota vl. podielu v obvode v €	číslo parcely nového stavu	DRP podľa UP	výmera vl. pod. v m ²	hodnota vl. podielu v obvode v €	sumárny nárok na vyrovnanie v €	
P01	P02	P06	P30	P31	N01	N03	N26	N27	V01	
7138/1	1	7	451,00	12 614,470	8644	7	420,00	11 747,400	0,000	
BSM: Rybovič Ľubomír, nar. 24.6.1980, Levočská 58 1782, Stará Ľubovňa, PSČ:06401, SR					BSM: Rybovič Ľubomír, nar. 24.6.1980, Levočská 58 1782, Stará Ľubovňa, PSČ:06401, SR					
Počet sam. vl.: 0			Spolu: 0,00	Spolu: 0,000	Počet sam. vl.: 0			Spolu: 0,00	Spolu: 0,000	
Počet v BSM: 1			Spolu: 451,00	Spolu: 12 614,470	Počet v BSM: 1			Spolu: 420,00	Spolu: 11 747,400	
Komasáčny koeficient vlastníka: Koeficient primeranosti vo výmere (%): 6,87 Koeficient primeranosti v hodnote (%): 6,87										

Katastr. územie: Stará Ľubovňa(858099)
Obec: Stará Ľubovňa (526665)
Okres: Stará Ľubovňa (710)
Kraj: Prešovský (7)

PROJEKT POZEMKOVÝCH ÚPRAV STARÁ ĽUBOVŇA - NAD KRIVUĽOU

Dátum: 11.03.2025
Vyhotovil: Progres GEO, s.r.o.

Str.33

KOMBINATÓRIUM Z REGISTRA PŔVODNÉHO A NOVÉHO STAVU

Adresa: Masarykova 16 , Prešov, PSČ:08001

Vlastník Sarnecký Jozef, nar. 8.7.1972, r. Sarnecký, 1. mája 10 568, Stará Ľubovňa, PSČ:06401, SR									Osobné číslo 54
Register pôvodného stavu					Register nového stavu				
číslo parcely pôvodného stavu	kód pôv. parc.	DRP komis.	výmera vl. pod. v obvode v m ²	hodnota vl. podielu v obvode v €	číslo parcely nového stavu	DRP podľa UP	výmera vl. pod. v m ²	hodnota vl. podielu v obvode v €	sumárny nárok na vyrovnanie v €
P01	P02	P06	P30	P31	N01	N03	N26	N27	V01
					8624	7	932,00	26 068,040	0,000
Počet: 0			Spolu:	Spolu:	Počet: 1		Spolu: 932,00	Spolu: 26 068,040	Spolu# ### #0.000
Komasačný koeficient vlastníka: 0,00 Koeficient primeranosti vo výmere (%): -93 200,00 Koeficient primeranosti v hodnote (%): -2 606 804,00									

Katastr. územie: Stará Ľubovňa(858099)
 Obec: Stará Ľubovňa (526665)
 Okres: Stará Ľubovňa (710)
 Kraj: Prešovský (7)

PROJEKT POZEMKOVÝCH ÚPRAV STARÁ ĽUBOVŇA - NAD KRIVUĽOU

Dátum: 11.03.2025
 Vyhotovil: Progres GEO, s.r.o.

Str.34

KOMBINATÓRIUM Z REGISTRA PŔVODNÉHO A NOVÉHO STAVU

Adresa: Masarykova 16 , Prešov, PSČ:08001

Vlastník Skerková Františka, m Július, r. Albrechtová									Osobné číslo 110
Register pôvodného stavu					Register nového stavu				
číslo parcely pôvodného stavu	kód pôv. parc.	DRP komis.	výmera vl. pod. v obvode v m ²	hodnota vl. podielu v obvode v €	číslo parcely nového stavu	DRP podľa UP	výmera vl. pod. v m ²	hodnota vl. podielu v obvode v €	sumárny nárok na vyrovnanie v €
P01	P02	P06	P30	P31	N01	N03	N26	N27	V01
1738/2	2	7	7,90	220,963	8667	14	7,00	195,790	0,000
Počet: 1			Spolu: 7,90	Spolu: 220,963	Počet: 1		Spolu: 7,00	Spolu: 195,790	Spolu 0,000
Komasačný koeficient vlastníka: 1,00 Koeficient primeranosti vo výmere (%): 11,39 Koeficient primeranosti v hodnote (%): 11,39									

Katastr. územie: Stará Ľubovňa(858099)
Obec: Stará Ľubovňa (526665)
Okres: Stará Ľubovňa (710)
Kraj: Prešovský (7)

PROJEKT POZEMKOVÝCH ÚPRAV STARÁ ĽUBOVŇA - NAD KRIVUĽOU

Dátum: 11.03.2025
Vyhotovil: Progres GEO, s.r.o.

Str.35

KOMBINATÓRIUM Z REGISTRA PŔVODNÉHO A NOVÉHO STAVU

Adresa: Masarykova 16 , Prešov, PSČ:08001

Vlastník Smarš Andrej, otec Peter									Osobné číslo 56
Register pôvodného stavu					Register nového stavu				
číslo parcely pôvodného stavu	kód pôv. parc.	DRP komis.	výmera vl. pod. v obvode v m ²	hodnota vl. podielu v obvode v €	číslo parcely nového stavu	DRP podľa UP	výmera vl. pod. v m ²	hodnota vl. podielu v obvode v €	sumárny nárok na vyrovnanie v €
P01	P02	P06	P30	P31	N01	N03	N26	N27	V01
1738/2	2	7	15,80	441,926	8647	7	173,00	4 838,810	0,000
7135/1	1	7	170,67	4 773,547					0,000
Počet: 2			Spolu: 186,47	Spolu: 5 215,473	Počet: 1		Spolu: 173,00	Spolu: 4 838,810	Spolu 0,000
Komasačný koeficient vlastníka: 2,00 Koeficient primeranosti vo výmere (%): 7,22 Koeficient primeranosti v hodnote (%): 7,22									

Katastr. územie: Stará Ľubovňa(858099)
Obec: Stará Ľubovňa (526665)
Okres: Stará Ľubovňa (710)
Kraj: Prešovský (7)

PROJEKT POZEMKOVÝCH ÚPRAV STARÁ ĽUBOVŇA - NAD KRIVUĽOU

Dátum: 11.03.2025
Vyhotovil: Progres GEO, s.r.o.

Str.36

KOMBINATÓRIUM Z REGISTRA PŔVODNÉHO A NOVÉHO STAVU

Adresa: Masarykova 16 , Prešov, PSČ:08001

Vlastník Smarš Ján, otec Peter									Osobné číslo 57
Register pôvodného stavu					Register nového stavu				
číslo parcely pôvodného stavu	kód pôv. parc.	DRP komis.	výmera vl. pod. v obvode v m ²	hodnota vl. podielu v obvode v €	číslo parcely nového stavu	DRP podľa UP	výmera vl. pod. v m ²	hodnota vl. podielu v obvode v €	sumárny nárok na vyrovnanie v €
P01	P02	P06	P30	P31	N01	N03	N26	N27	V01
1738/2	2	7	15,80	441,926	8647	7	13,00	363,610	0,000
7135/1	1	7	170,67	4 773,547	8648	14	163,56	4 475,200	0,000
Počet: 2			Spolu: 186,47	Spolu: 5 215,473	Počet: 2		Spolu: 176,56	Spolu: 4 838,810	Spolu 0,000
Komasačný koeficient vlastníka: 1,00 Koeficient primeranosti vo výmere (%): 5,31 Koeficient primeranosti v hodnote (%): 7,22									

Katastr. územie: Stará Ľubovňa(858099)
Obec: Stará Ľubovňa (526665)
Okres: Stará Ľubovňa (710)
Kraj: Prešovský (7)

PROJEKT POZEMKOVÝCH ÚPRAV STARÁ ĽUBOVŇA - NAD KRIVUĽOU

Dátum: 11.03.2025
Vyhotovil: Progres GEO, s.r.o.

Str.37

KOMBINATÓRIUM Z REGISTRA PŔVODNÉHO A NOVÉHO STAVU

Adresa: Masarykova 16 , Prešov, PSČ:08001

Vlastník Smaršová Paulína, r. Smaršová									Osobné číslo 58
Register pôvodného stavu					Register nového stavu				
číslo parcely pôvodného stavu	kód pôv. parc.	DRP komis.	výmera vl. pod. v obvode v m ²	hodnota vl. podielu v obvode v €	číslo parcely nového stavu	DRP podľa UP	výmera vl. pod. v m ²	hodnota vl. podielu v obvode v €	sumárny nárok na vyrovnanie v €
P01	P02	P06	P30	P31	N01	N03	N26	N27	V01
1738/2	2	7	15,80	441,926	8648	14	20,44	559,400	0,000
7135/1	1	7	170,67	4 773,547	8655	14	73,00	2 041,810	0,000
					8657	14	79,00	2 209,630	0,000
Počet: 2			Spolu: 186,47	Spolu: 5 215,473	Počet: 3		Spolu: 172,44	Spolu: 4 810,840	Spolu 0,000
Komasáčny koeficient vlastníka: 0,67 Koeficient primeranosti vo výmere (%): 7,52 Koeficient primeranosti v hodnote (%): 7,76									

Financované vlastníkmi pozemkov.

Katastr. územie: Stará Ľubovňa(858099)
 Obec: Stará Ľubovňa (526665)
 Okres: Stará Ľubovňa (710)
 Kraj: Prešovský (7)

PROJEKT POZEMKOVÝCH ÚPRAV STARÁ ĽUBOVŇA - NAD KRIVUĽOU

Dátum: 11.03.2025
 Vyhotovil: Progres GEO, s.r.o.

Str.38

KOMBINATÓRIUM Z REGISTRA PŔVODNÉHO A NOVÉHO STAVU

Adresa: Masarykova 16 , Prešov, PSČ:08001

Vlastník Strelecká Mária, m Karol, r. Vrečeňáková									Osobné číslo 111
Register pôvodného stavu					Register nového stavu				
číslo parcely pôvodného stavu	kód pôv. parc.	DRP komis.	výmera vl. pod. v obvode v m ²	hodnota vl. podielu v obvode v €	číslo parcely nového stavu	DRP podľa UP	výmera vl. pod. v m ²	hodnota vl. podielu v obvode v €	sumárny nárok na vyrovnanie v €
P01	P02	P06	P30	P31	N01	N03	N26	N27	V01
1738/2	2	7	5,27	147,309	8667	14	5,00	139,850	0,000
Počet: 1			Spolu: 5,27	Spolu: 147,309	Počet: 1		Spolu: 5,00	Spolu: 139,850	Spolu 0,000
Komasačný koeficient vlastníka: 1,00 Koeficient primeranosti vo výmere (%): 5,12 Koeficient primeranosti v hodnote (%): 5,06									

Katastr. územie: Stará Ľubovňa(858099)
 Obec: Stará Ľubovňa (526665)
 Okres: Stará Ľubovňa (710)
 Kraj: Prešovský (7)

PROJEKT POZEMKOVÝCH ÚPRAV STARÁ ĽUBOVŇA - NAD KRIVUĽOU

Dátum: 11.03.2025
 Vyhotovil: Progres GEO, s.r.o.

Str.39

KOMBINATÓRIUM Z REGISTRA PŔVODNÉHO A NOVÉHO STAVU

Adresa: Masarykova 16 , Prešov, PSČ:08001

Vlastník Ščurka Michal, nar. 29.9.1979, r. Ščurka, Zimná 147 1857, Stará Ľubovňa, PSČ:06401, SR										Osobné číslo 23
Register pôvodného stavu					Register nového stavu					
číslo parcely pôvodného stavu	kód pôv. parc.	DRP komis.	výmera vl. pod. v obvode v m ²	hodnota vl. podielu v obvode v €	číslo parcely nového stavu	DRP podľa UP	výmera vl. pod. v m ²	hodnota vl. podielu v obvode v €	sumárny nárok na vyrovnanie v €	
P01	P02	P06	P30	P31	N01	N03	N26	N27	V01	
7125/7	1	7	800,00	22 376,000	8622	7	800,00	22 376,000	0,000	
BSM: Ščurková Daniela, nar. 2.9.1988, Zimná 147 1857, Stará Ľubovňa, PSČ:06401, SR					BSM: Ščurková Daniela, nar. 2.9.1988, Zimná 147 1857, Stará Ľubovňa, PSČ:06401, SR					
Počet sam. vl.: 0			Spolu: 0,00	Spolu: 0,000	Počet sam. vl.: 0			Spolu: 0,00	Spolu: 0,000	Spolu 0,000
Počet v BSM: 1			Spolu: 800,00	Spolu: 22 376,000	Počet v BSM: 1			Spolu: 800,00	Spolu: 22 376,000	Spolu 0,000
Komasačný koeficient vlastníka: 1,00 Koeficient primeranosti vo výmere (%): 0,00 Koeficient primeranosti v hodnote (%): 0,00										

Katastr. územie: Stará Ľubovňa(858099)
Obec: Stará Ľubovňa (526665)
Okres: Stará Ľubovňa (710)
Kraj: Prešovský (7)

PROJEKT POZEMKOVÝCH ÚPRAV STARÁ ĽUBOVŇA - NAD KRIVUĽOU

Dátum: 11.03.2025
Vyhotovil: Progres GEO, s.r.o.

Str.40

KOMBINATÓRIUM Z REGISTRA PŔODNÉHO A NOVÉHO STAVU

Adresa: Masarykova 16 , Prešov, PSČ:08001

Vlastník Ščurková Daniela, nar. 2.9.1988, r. Drobňáková, Zimná 147 1857, Stará Ľubovňa, PSČ:06401, SR										Osobné číslo 106
Register pôvodného stavu					Register nového stavu					
číslo parcely pôvodného stavu	kód pôv. parc.	DRP komis.	výmera vl. pod. v obvode v m ²	hodnota vl. podielu v obvode v €	číslo parcely nového stavu	DRP podľa UP	výmera vl. pod. v m ²	hodnota vl. podielu v obvode v €	sumárny nárok na vyrovnanie v €	
P01	P02	P06	P30	P31	N01	N03	N26	N27	V01	
7125/7	1	7	800,00	22 376,000	8622	7	800,00	22 376,000	0,000	
BSM: Ščurka Michal, nar. 29.9.1979, Zimná 147 1857, Stará Ľubovňa, PSČ:06401, SR					BSM: Ščurka Michal, nar. 29.9.1979, Zimná 147 1857, Stará Ľubovňa, PSČ:06401, SR					
Počet sam. vl.: 0			Spolu: 0,00	Spolu: 0,000	Počet sam. vl.: 0			Spolu: 0,00	Spolu: 0,000	Spolu 0,000
Počet v BSM: 1			Spolu: 800,00	Spolu: 22 376,000	Počet v BSM: 1			Spolu: 800,00	Spolu: 22 376,000	Spolu 0,000
Komasačný koeficient vlastníka: Koeficient primeranosti vo výmere (%): 0,00 Koeficient primeranosti v hodnote (%): 0,00										

Financované vlastníkmi pozemkov.

Katastr. územie: Stará Ľubovňa(858099)
Obec: Stará Ľubovňa (526665)
Okres: Stará Ľubovňa (710)
Kraj: Prešovský (7)

PROJEKT POZEMKOVÝCH ÚPRAV STARÁ ĽUBOVŇA - NAD KRIVUĽOU

Dátum: 11.03.2025
Vyhotovil: Progres GEO, s.r.o.

Str.41

KOMBINATÓRIUM Z REGISTRA PŔVODNÉHO A NOVÉHO STAVU

Adresa: Masarykova 16 , Prešov, PSČ:08001

Vlastník Štefaňák Igor, nar. 1.11.1984, r. Štefaňák, Štúrova 48 428, Stará Ľubovňa, PSČ:06401, SR									Osobné číslo 41
Register pôvodného stavu					Register nového stavu				
číslo parcely pôvodného stavu	kód pôv. parc.	DRP komis.	výmera vl. pod. v obvode v m ²	hodnota vl. podielu v obvode v €	číslo parcely nového stavu	DRP podľa UP	výmera vl. pod. v m ²	hodnota vl. podielu v obvode v €	sumárny nárok na vyrovnanie v €
P01	P02	P06	P30	P31	N01	N03	N26	N27	V01
7116	1	7	197,00	5 510,090	8611	7	2427,00	67 883,190	0,000
7117/1	1	13	525,00	14 684,250	8612	13	84,00	2 349,480	0,000
7117/2	1	13	84,00	2 349,480					0,000
7118	1	7	1890,00	52 863,300					0,000
Počet: 4			Spolu: 2696,00	Spolu: 75 407,120	Počet: 2		Spolu: 2511,00	Spolu: 70 232,670	Spolu 0,000
Komasačný koeficient vlastníka: 2,00 Koeficient primeranosti vo výmere (%): 6,86 Koeficient primeranosti v hodnote (%): 6,86									

Katastr. územie: Stará Ľubovňa(858099)
Obec: Stará Ľubovňa (526665)
Okres: Stará Ľubovňa (710)
Kraj: Prešovský (7)

PROJEKT POZEMKOVÝCH ÚPRAV STARÁ ĽUBOVŇA - NAD KRIVUĽOU

Dátum: 11.03.2025
Vyhotovil: Progres GEO, s.r.o.

Str.42

KOMBINATÓRIUM Z REGISTRA PŔVODNÉHO A NOVÉHO STAVU

Adresa: Masarykova 16 , Prešov, PSČ:08001

Vlastník Vrecaňák Štefan, otec Ján										Osobné číslo 112
Register pôvodného stavu					Register nového stavu					
číslo parcely pôvodného stavu	kód pôv. parc.	DRP komis.	výmera vl. pod. v obvode v m ²	hodnota vl. podielu v obvode v €	číslo parcely nového stavu	DRP podľa UP	výmera vl. pod. v m ²	hodnota vl. podielu v obvode v €	sumárny nárok na vyrovnanie v €	
P01	P02	P06	P30	P31	N01	N03	N26	N27	V01	
1738/2	2	7	5,27	147,309	8667	14	5,00	139,850	0,000	
Počet: 1			Spolu: 5,27	Spolu: 147,309	Počet: 1		Spolu: 5,00	Spolu: 139,850	Spolu 0,000	
Komasačný koeficient vlastníka: 1,00 Koeficient primeranosti vo výmere (%): 5,12 Koeficient primeranosti v hodnote (%): 5,06										

Katastr. územie: Stará Ľubovňa(858099)
Obec: Stará Ľubovňa (526665)
Okres: Stará Ľubovňa (710)
Kraj: Prešovský (7)

Obec: Stará Ľubovňa (526665)
Okres: Stará Ľubovňa (710)
Kraj: Prešovský (7)

PROJEKT POZEMKOVÝCH ÚPRAV STARÁ ĽUBOVŇA - NAD KRIVUĽOU

KOMBINATÓRIUM Z REGISTRA PÔVODNÉHO A NOVÉHO STAVU

KOMBINATÓRIUM Z REGISTRA PÔVODNÉHO A NOVÉHO STAVU

Dátum: 11.03.2025

Vyhotovil: Progres GEO, s.r.o.

Adresa: Masarykova 16 , Prešov, PSČ:08001

Vyhotovil: Progres GEO, s.r.o.

Adresa: Masarykova 16 , Prešov, PSČ:08001

Str.43

Komasačný koeficient pozemkov v projekte: 1,46

Komasačný koeficient vlastníctva v projekte: 1,42

Projekt pozemkových úprav Stará Ľubovňa - Nad Krivul'ou

Umiestnenie nových pozemkov

Vlastník:

108 - Balážová Júlia, r. Vreceňáková

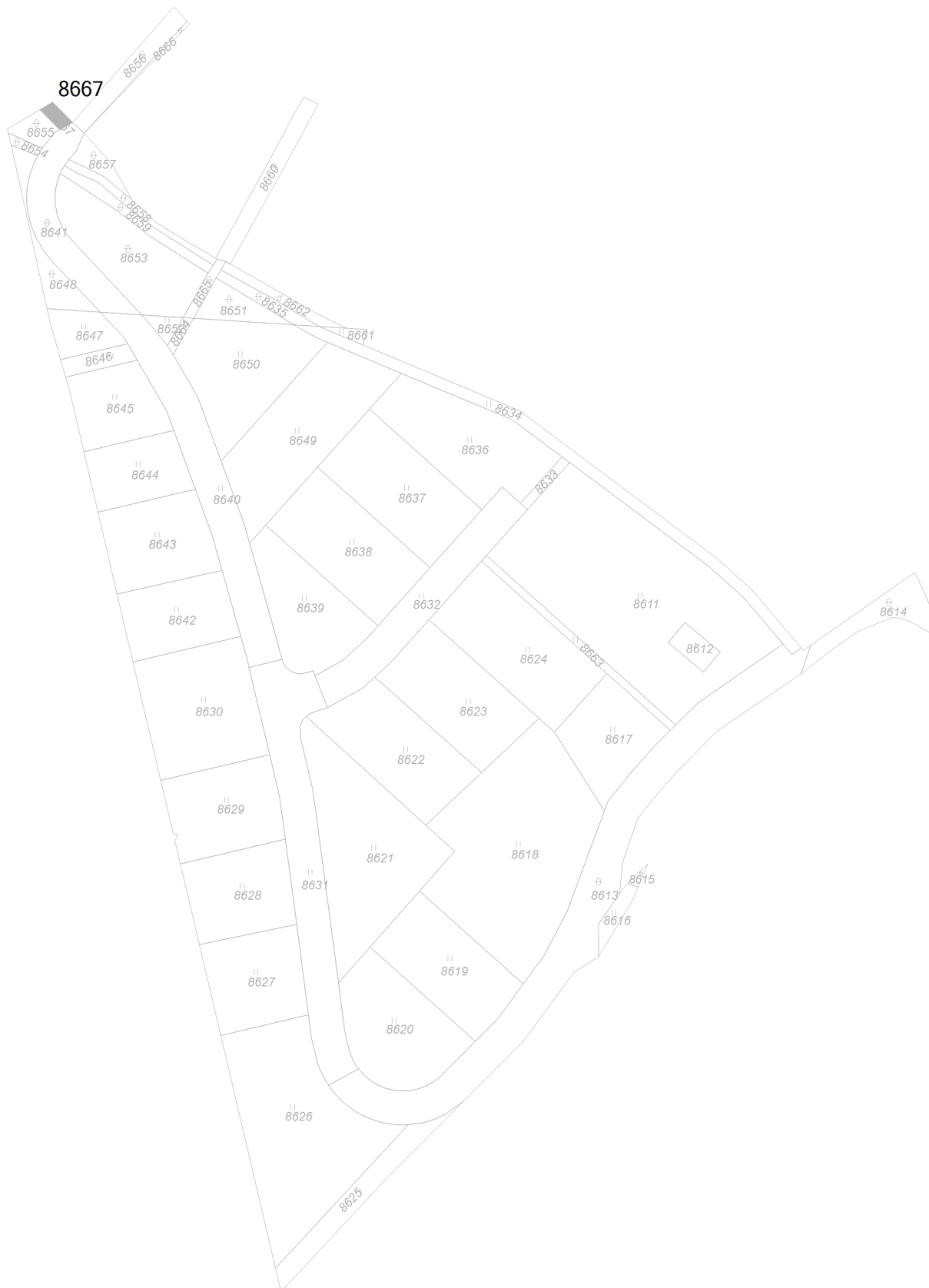

Projekt pozemkových úprav Stará Ľubovňa - Nad Krivul'ou

Umiestnenie nových pozemkov

Vlastník:

109 - Beneová Karolína, r. Albrechtová

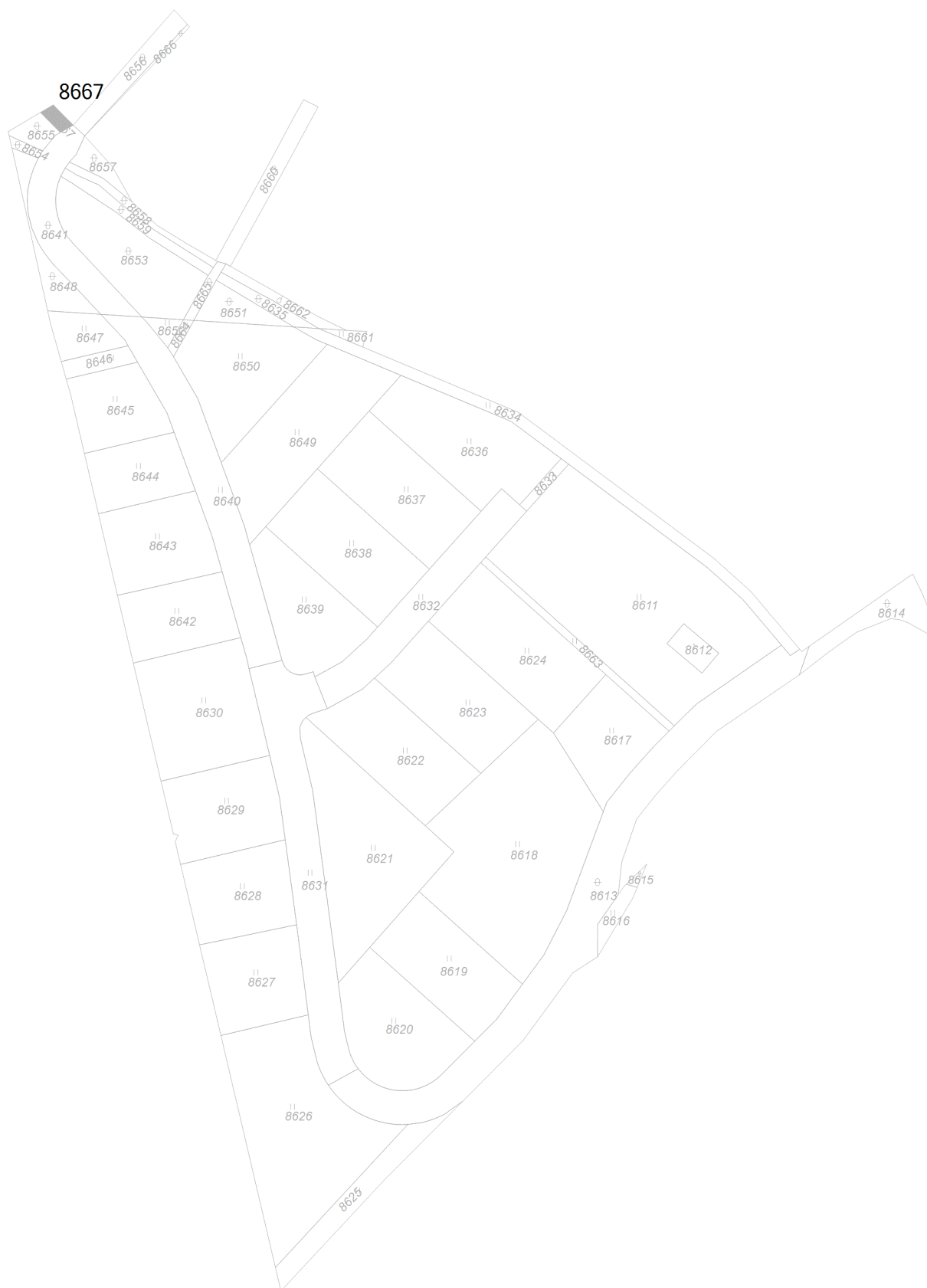

Projekt pozemkových úprav Stará Ľubovňa - Nad Krivul'ou

Umiestnenie nových pozemkov

Vlastník:

110 - Skerková Františka, r. Albrechtová

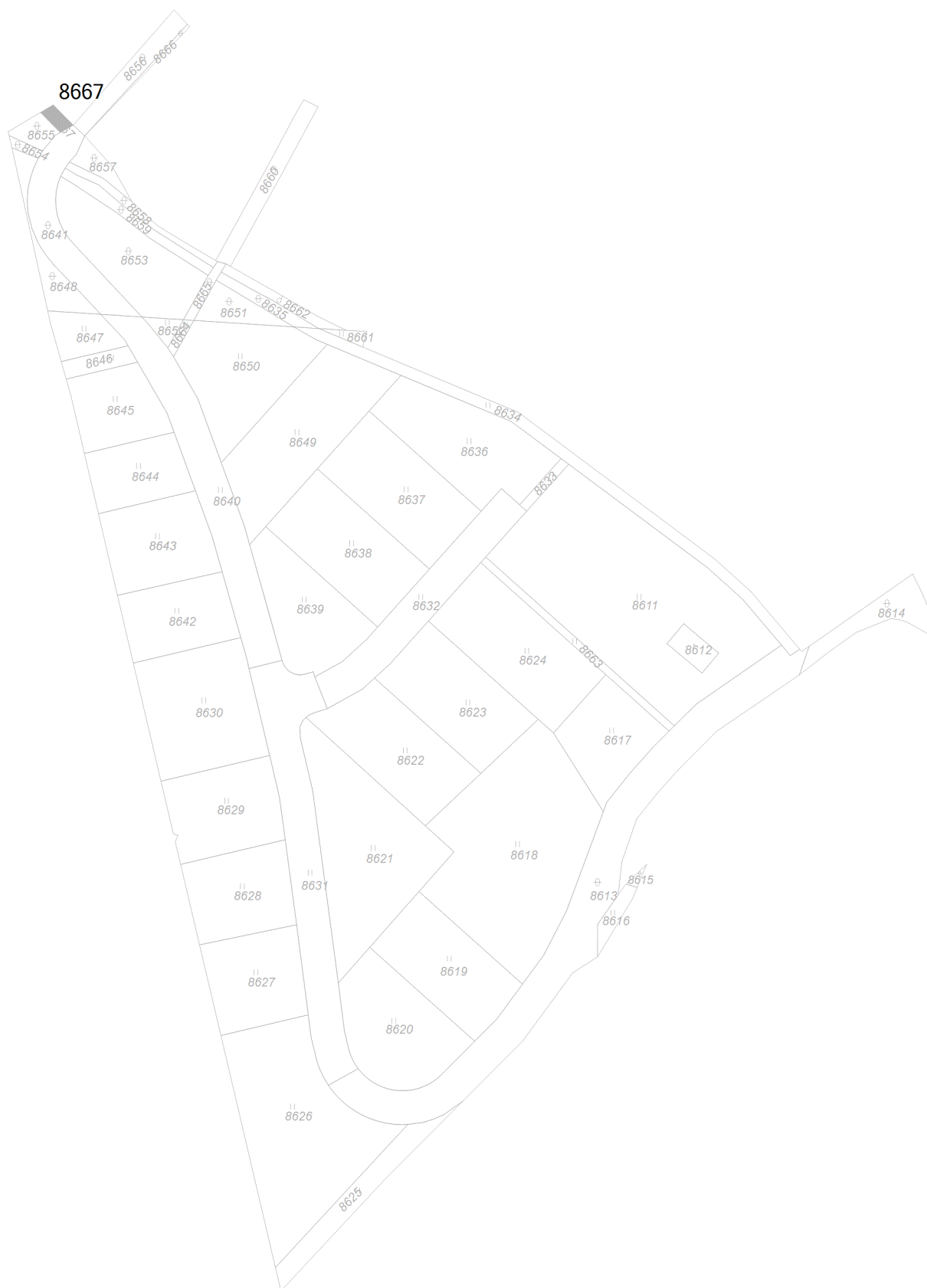

Projekt pozemkových úprav Stará Ľubovňa - Nad Krivul'ou

Umiestnenie nových pozemkov

Vlastník:

56 - Smarš Andrej



Projekt pozemkových úprav Stará Ľubovňa - Nad Krivul'ou

Umiestnenie nových pozemkov

Vlastník:

57 - Smarš Ján



Projekt pozemkových úprav Stará Ľubovňa - Nad Krivul'ou

Umiestnenie nových pozemkov

Vlastník:

58 - Smaršová Paulína, r. Smaršová



Projekt pozemkových úprav Stará Ľubovňa - Nad Krivul'ou

Umiestnenie nových pozemkov

Vlastník:

111 - Strelecká Mária, r. Vrečeňáková

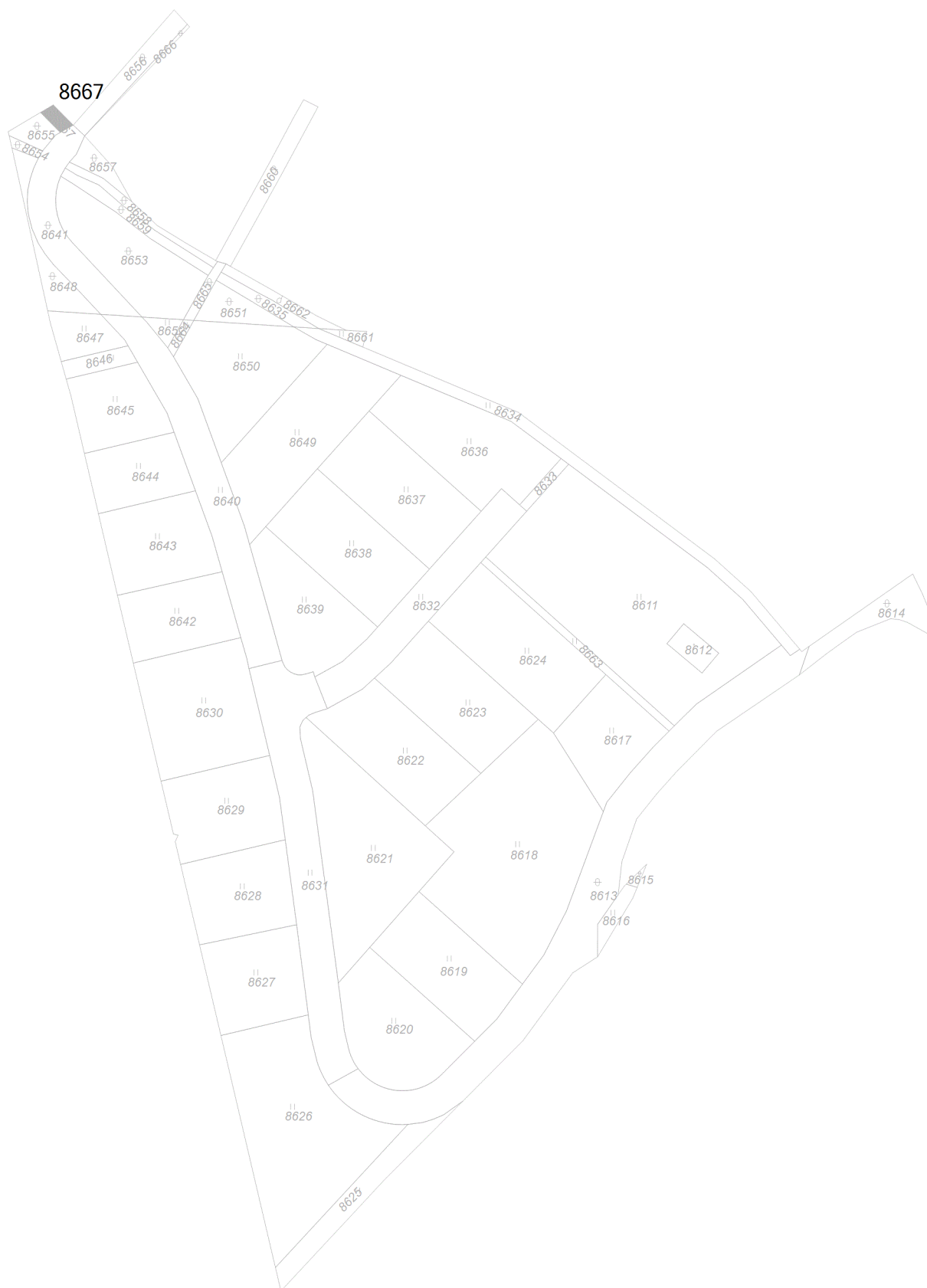

Projekt pozemkových úprav Stará Ľubovňa - Nad Krivul'ou

Umiestnenie nových pozemkov

Vlastník:

112 - Vrečeňák Štefan

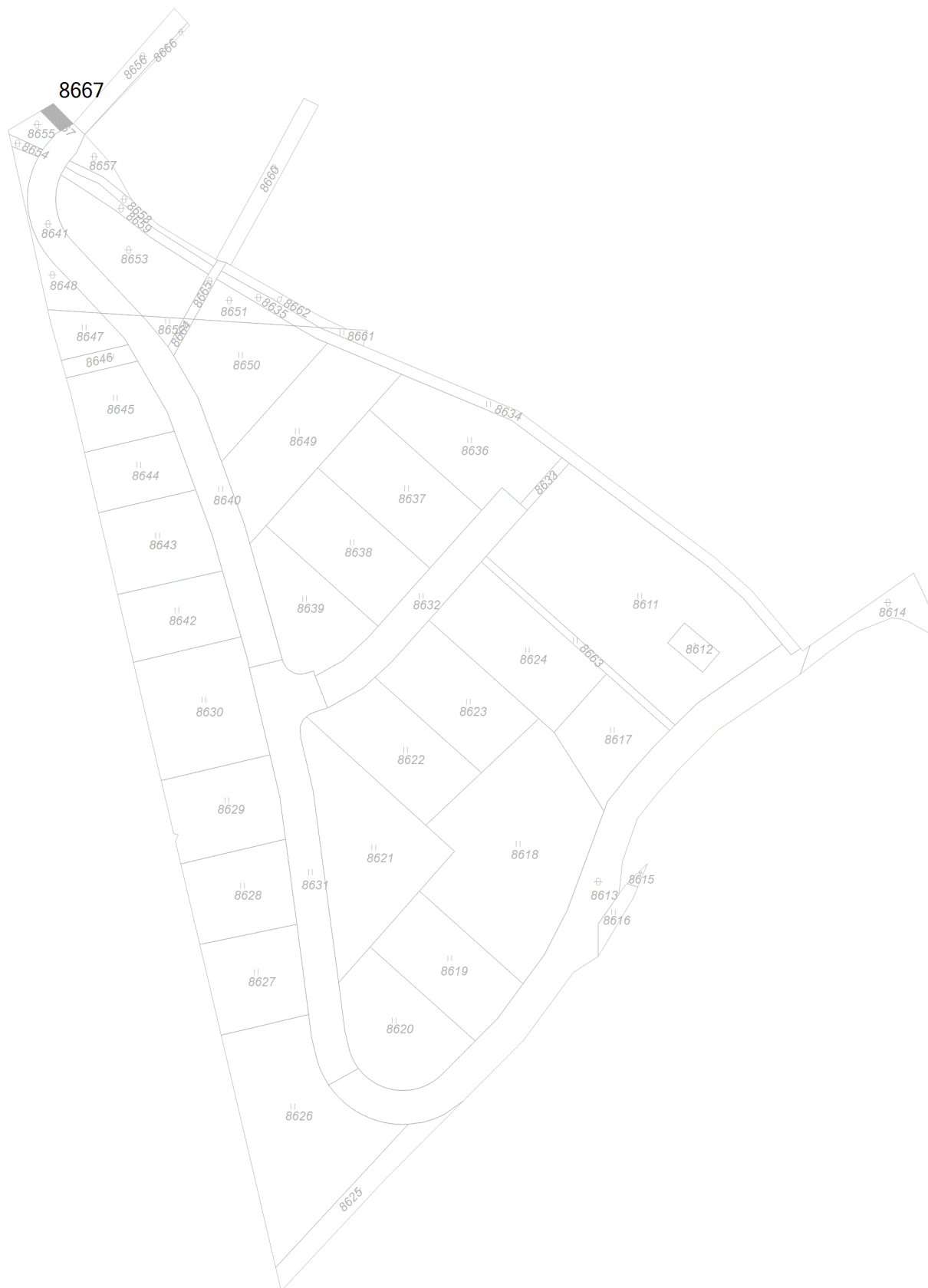

Projekt pozemkových úprav Stará Ľubovňa - Nad Krivul'ou

Umiestnenie nových pozemkov

Vlastník:

113 - MUDr. Bartovicová Darina, r. Hermelová, nar. 21.8.1952, Podsadek 83 1275, Stará Ľubovňa, PSČ:06401



Projekt pozemkových úprav Stará Ľubovňa - Nad Krivul'ou

Umiestnenie nových pozemkov

Vlastník:

32 - Ing. Bohinský Peter, r. Bohinský, nar. 30.11.1984 31, Nižné Ružbachy, PSČ:06502

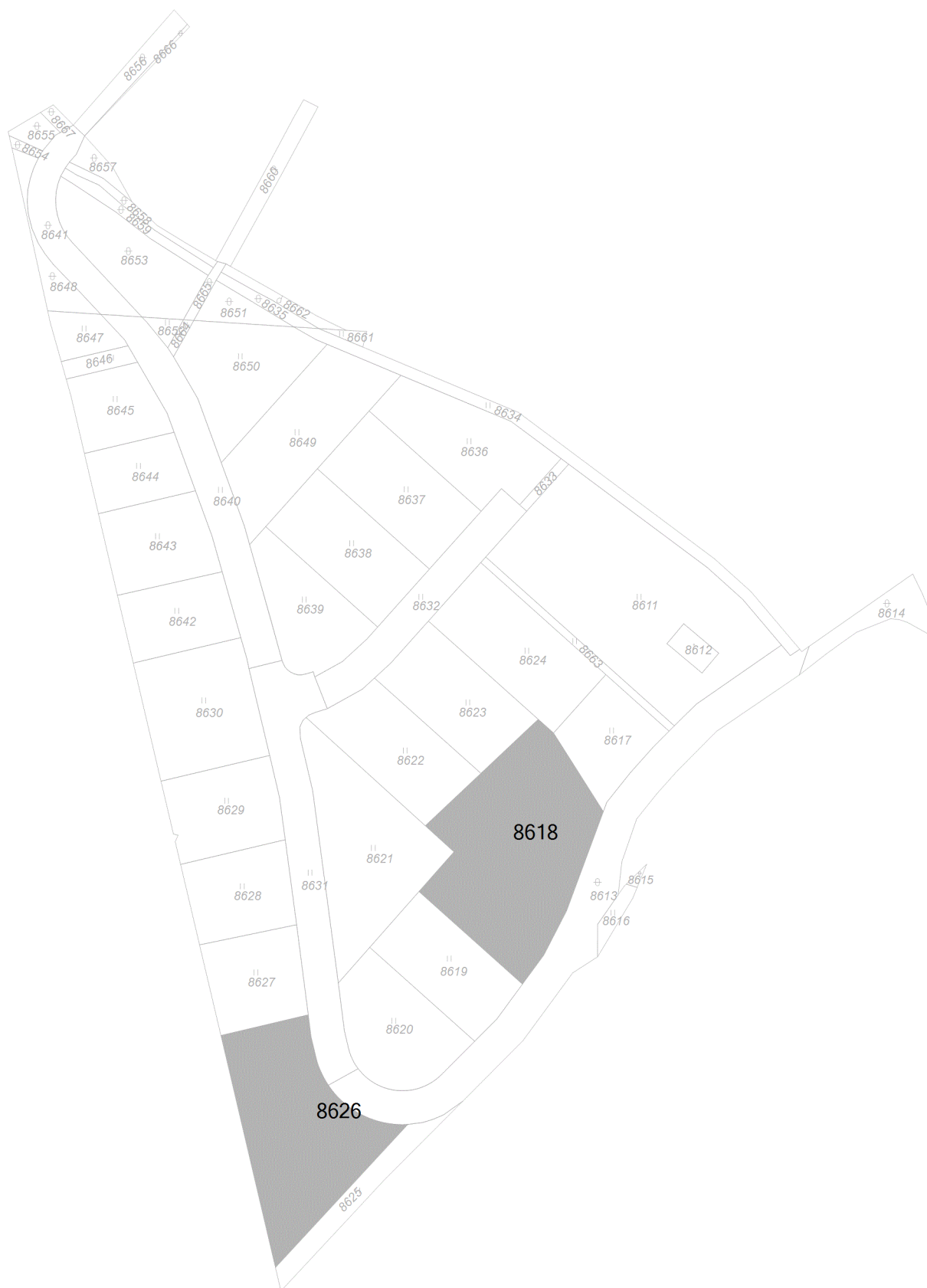

Projekt pozemkových úprav Stará Ľubovňa - Nad Krivul'ou

Umiestnenie nových pozemkov

Vlastník:

18 - MDDr. Bondra Martin, MDDr., r. Bondra, nar. 24.10.1985, Okružná 56 879, Stará Ľubovňa, PSČ:06401



Projekt pozemkových úprav Stará Ľubovňa - Nad Krivul'ou

Umiestnenie nových pozemkov

Vlastník:

103 - Bondrová Denisa, r. Kollárová, nar. 14.9.1979, Okružná 56 879, Stará Ľubovňa, PSČ:06401



Projekt pozemkových úprav Stará Ľubovňa - Nad Krivul'ou

Umiestnenie nových pozemkov

Vlastník:

46 - Bulková Mária, r. Reľovská, nar. 25.12.1952, Mýtna 43A 1642, Stará Ľubovňa, PSČ:06401



Projekt pozemkových úprav Stará Ľubovňa - Nad Krivul'ou

Umiestnenie nových pozemkov

Vlastník:

17 - Cvanciger Marek, r. Cvanciger, nar. 13.12.1983, 1. mája 4 564, Stará Ľubovňa, PSČ:06401



Projekt pozemkových úprav Stará Ľubovňa - Nad Krivul'ou

Umiestnenie nových pozemkov

Vlastník:

102 - Cvancigerová Jana, r. Valkučáková, nar. 14.8.1988, 1. mája 4 564, Stará Ľubovňa, PSČ:06401



Projekt pozemkových úprav Stará Ľubovňa - Nad Krivul'ou

Umiestnenie nových pozemkov

Vlastník:

9 - Mgr. Dic Michal, r. Dic, nar. 12.10.1980, 17. novembra 9 1363, Stará Ľubovňa, PSČ:06401



Projekt pozemkových úprav Stará Ľubovňa - Nad Krivul'ou

Umiestnenie nových pozemkov

Vlastník:

20 - Dulák Štefan, r. Dulák, nar. 10.6.1982, Okružná 103 1885, Stará Ľubovňa, PSČ:06401



Projekt pozemkových úprav Stará Ľubovňa - Nad Krivul'ou

Umiestnenie nových pozemkov

Vlastník:

104 - Duláková Katarína, r. Saloňová, nar. 11.11.1987, Okružná 103 1885, Stará Ľubovňa, PSČ:06401



Projekt pozemkových úprav Stará Ľubovňa - Nad Krivul'ou

Umiestnenie nových pozemkov

Vlastník:

116 - Frivaldská Mária, r. Husáková, nar. 25.2.1950

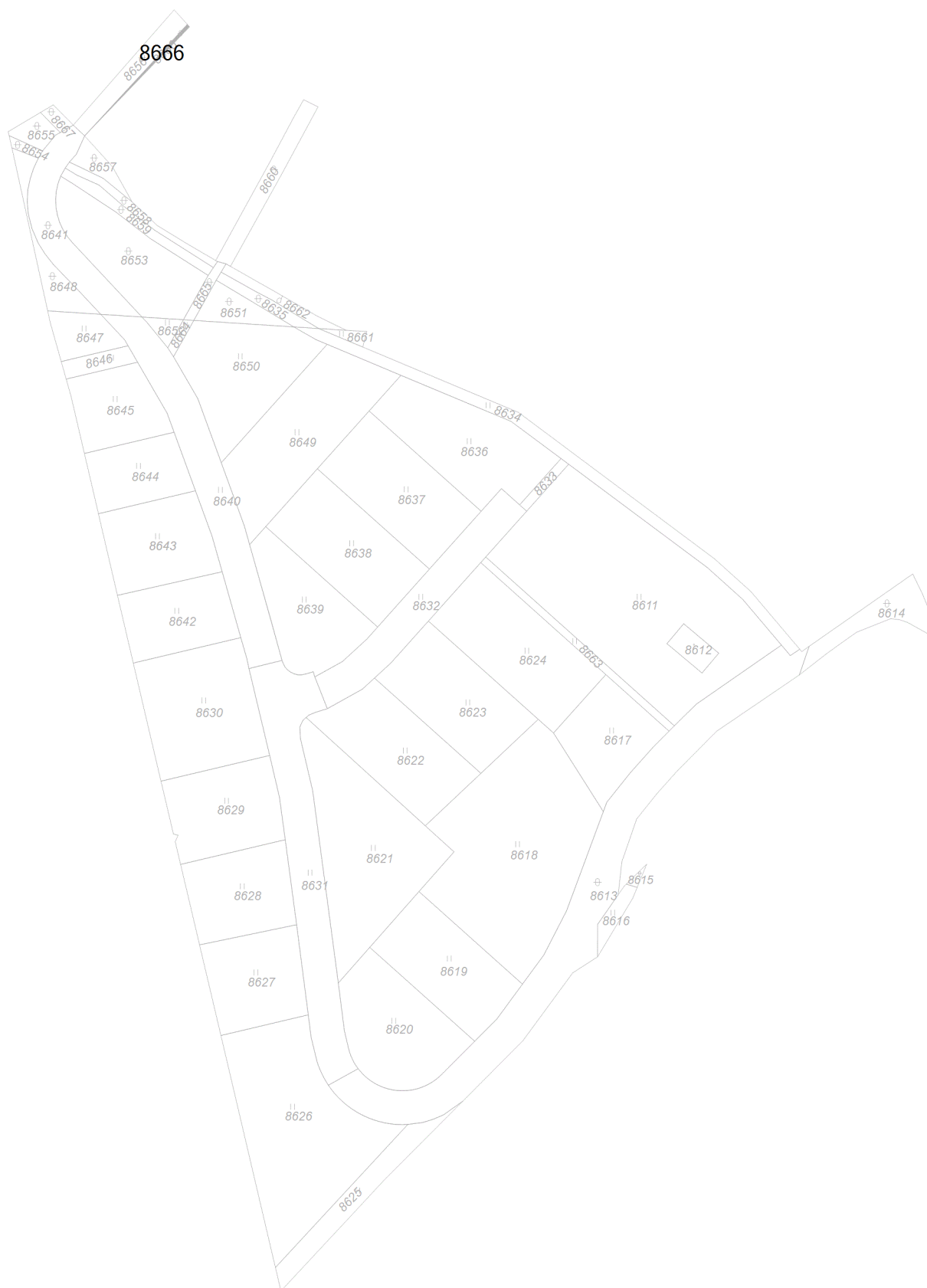

Projekt pozemkových úprav Stará Ľubovňa - Nad Krivul'ou

Umiestnenie nových pozemkov

Vlastník:

114 - Ing. Frivaldský Marián, r. Frivaldský, nar. 24.5.1946, Zimná 99 978, Stará Ľubovňa, PSČ:06401

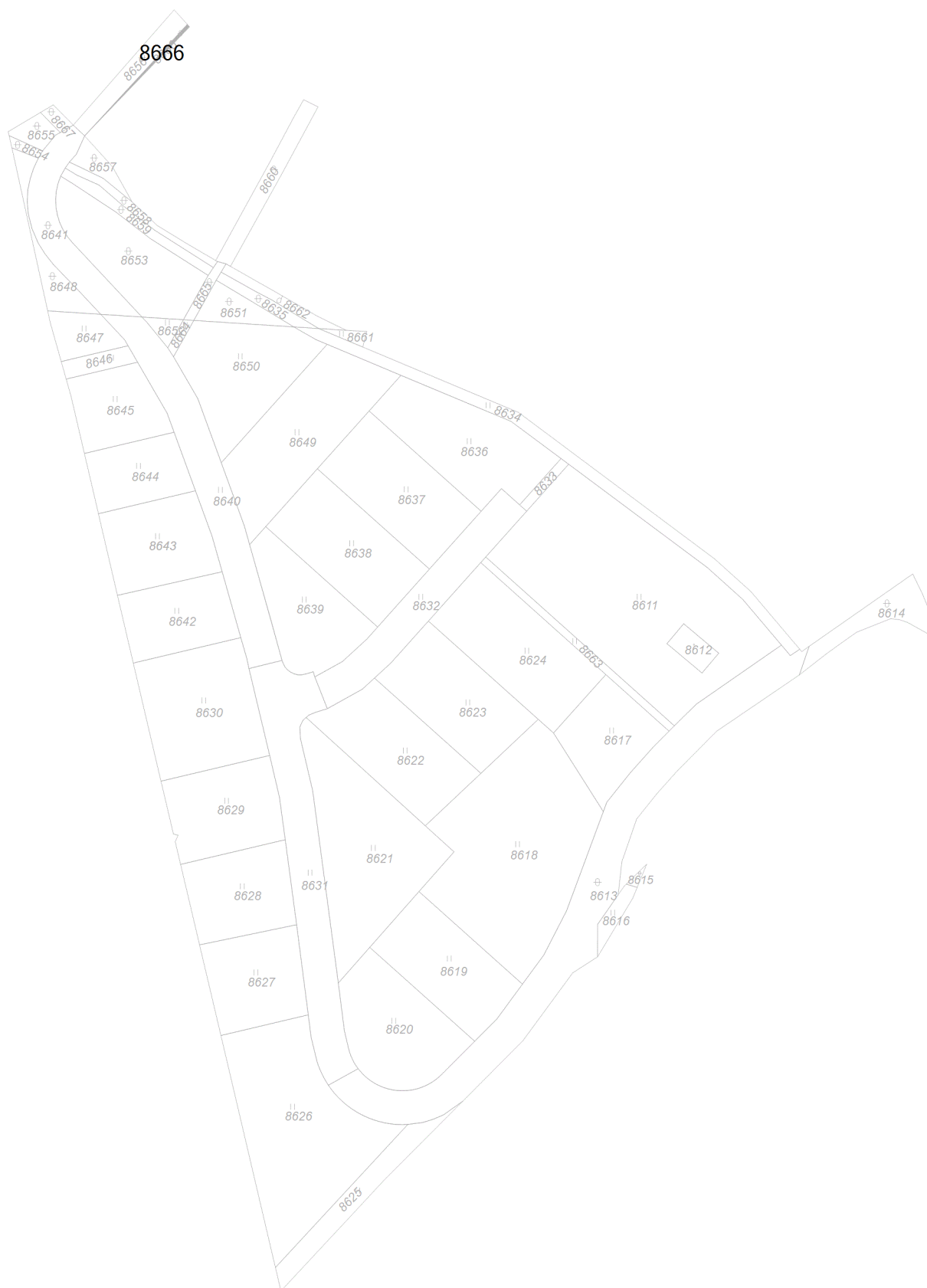

Projekt pozemkových úprav Stará Ľubovňa - Nad Krivul'ou

Umiestnenie nových pozemkov

Vlastník:

78 - Garnek Pavol, r. Garnek, nar. 10.11.1972, Zimná 51 935, Stará Ľubovňa, PSČ:06401



Projekt pozemkových úprav Stará Ľubovňa - Nad Krivul'ou

Umiestnenie nových pozemkov

Vlastník:

21 - Gontkovič Ľubomír, r. Gontkovič, nar. 10.11.1981, Okružná 30 851, Stará Ľubovňa, PSČ:06401



Projekt pozemkových úprav Stará Ľubovňa - Nad Krivul'ou

Umiestnenie nových pozemkov

Vlastník:

24 - Grib Tomáš, r. Grib, nar. 7.11.1991, 17. novembra 5 538, Stará Ľubovňa, PSČ:06401



Projekt pozemkových úprav Stará Ľubovňa - Nad Krivul'ou

Umiestnenie nových pozemkov

Vlastník:

49 - Hermel Emil, r. Hermel, nar. 10.11.1941, Podsadek 84 1276, Stará Ľubovňa, PSČ:06401



Projekt pozemkových úprav Stará Ľubovňa - Nad Krivul'ou

Umiestnenie nových pozemkov

Vlastník:

115 - Ing. Hermeľ Valerián, r. Hermeľ, nar. 2.1.1943, Joliot Curie 29 733, Poprad, PSČ:05801



Projekt pozemkových úprav Stará Ľubovňa - Nad Krivul'ou

Umiestnenie nových pozemkov

Vlastník:

50 - ICLic. Hudák Ján, r. Hudák, nar. 19.12.1966, Štúrova 38 418, Stará Ľubovňa, PSČ:06401



Projekt pozemkových úprav Stará Ľubovňa - Nad Krivul'ou

Umiestnenie nových pozemkov

Vlastník:

22 - Hudec Jozef, r. Hudec, nar. 3.9.1970, Mierová 20 1391, Stará Ľubovňa, PSČ:06401



Projekt pozemkových úprav Stará Ľubovňa - Nad Krivul'ou

Umiestnenie nových pozemkov

Vlastník:

105 - Hudecová Mária, r. Plavčanová, nar. 12.6.1969, Mierová 20 1391, Stará Ľubovňa, PSČ:06401



Projekt pozemkových úprav Stará Ľubovňa - Nad Krivul'ou

Umiestnenie nových pozemkov

Vlastník:

10 - Ing. Juričkov Matúš, MUDr., r. Juričkov, nar. 5.5.1985, Tatranská 19 1065, Stará Ľubovňa, PSČ:06401



Projekt pozemkových úprav Stará Ľubovňa - Nad Krivul'ou

Umiestnenie nových pozemkov

Vlastník:

101 - Juričková Martina, r. Zamišková, nar. 28.2.1985, Tatranská 19 1065, Stará Ľubovňa, PSČ:06401



Projekt pozemkových úprav Stará Ľubovňa - Nad Krivul'ou

Umiestnenie nových pozemkov

Vlastník:

33 - Mesto Stará Ľubovňa, IČO 330167, Obchodná 1 1108, Stará Ľubovňa, PSČ:06401

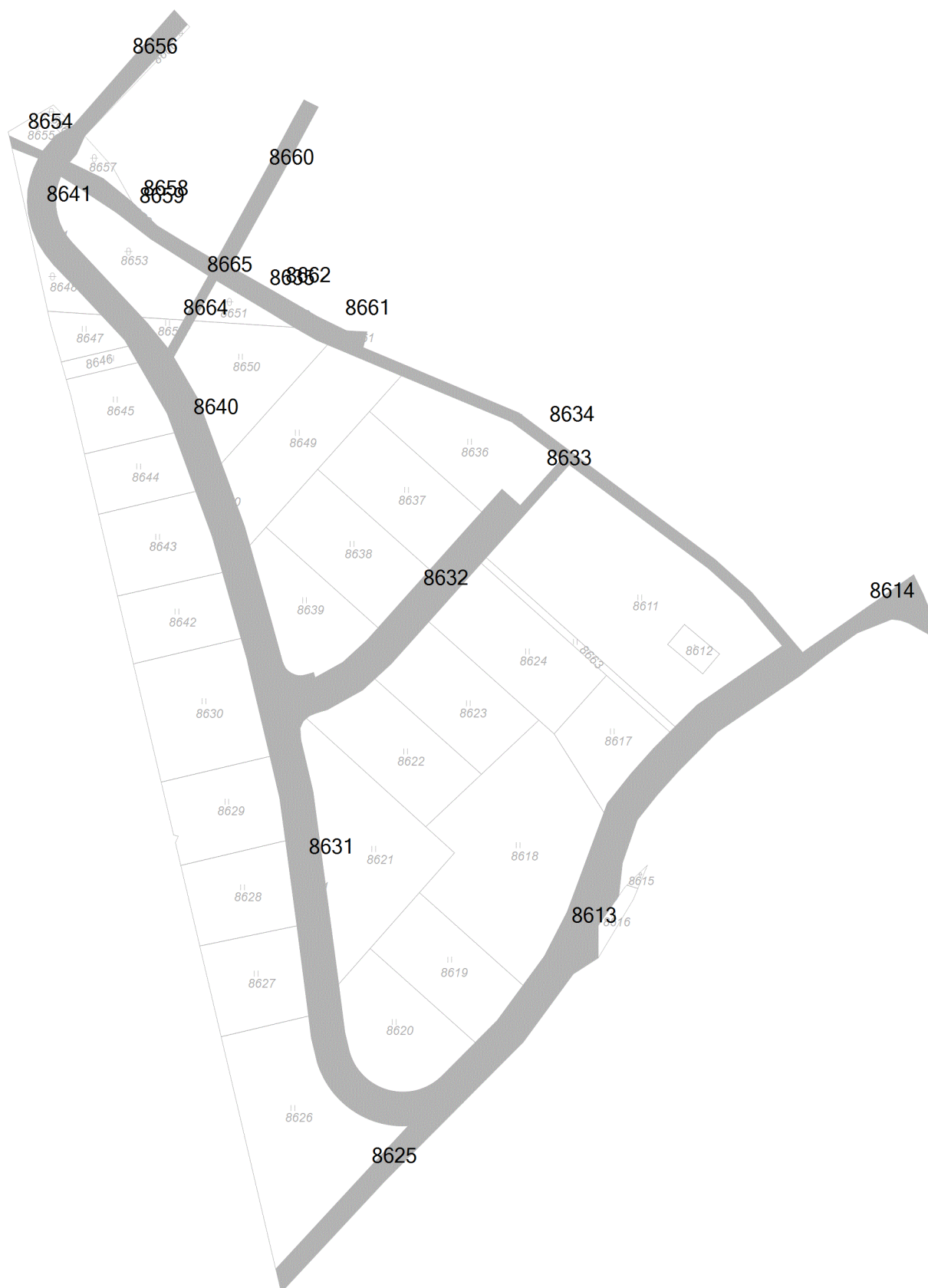

Projekt pozemkových úprav Stará Ľubovňa - Nad Krivul'ou

Umiestnenie nových pozemkov

Vlastník:

19 - Ochotnický Mário, r. Ochotnický, nar. 6.5.1983 15, Chmeľnica, PSČ:06401



Projekt pozemkových úprav Stará Ľubovňa - Nad Krivul'ou

Umiestnenie nových pozemkov

Vlastník:

51 - Pencjaková Mária, r. Kocunová, nar. 27.3.1947, Zamoyského 22 792, Stará Ľubovňa, PSČ:06401



Projekt pozemkových úprav Stará Ľubovňa - Nad Krivul'ou

Umiestnenie nových pozemkov

Vlastník:

52 - Reľovský Anton, r. Reľovský, nar. 9.3.1967, Budovateľská 38A 1422, Stará Ľubovňa, PSČ:06401



Projekt pozemkových úprav Stará Ľubovňa - Nad Krivul'ou

Umiestnenie nových pozemkov

Vlastník:

42 - Rybovič Ľubomír, r. Rybovič, nar. 24.6.1980, Levočská 58 1782, Stará Ľubovňa, PSČ:06401



Projekt pozemkových úprav Stará Ľubovňa - Nad Krivul'ou

Umiestnenie nových pozemkov

Vlastník:

107 - Rybovičová Jana, r. Duláková, nar. 15.5.1981, Levočská 58 1782, Stará Ľubovňa, PSČ:06401



Projekt pozemkových úprav Stará Ľubovňa - Nad Krivul'ou

Umiestnenie nových pozemkov

Vlastník:

54 - Sarnecký Jozef, r. Sarnecký, nar. 8.7.1972, 1. mája 10 568, Stará Ľubovňa, PSČ:06401



Projekt pozemkových úprav Stará Ľubovňa - Nad Krivul'ou

Umiestnenie nových pozemkov

Vlastník:

23 - Ščurka Michal, r. Ščurka, nar. 29.9.1979, Zimná 147 1857, Stará Ľubovňa, PSČ:06401



Projekt pozemkových úprav Stará Ľubovňa - Nad Krivul'ou

Umiestnenie nových pozemkov

Vlastník:

106 - Ščurková Daniela, r. Drobňáková, nar. 2.9.1988, Zimná 147 1857, Stará Ľubovňa, PSČ:06401



Projekt pozemkových úprav Stará Ľubovňa - Nad Krivul'ou

Umiestnenie nových pozemkov

Vlastník:

41 - Štefaňák Igor, r. Štefaňák, nar. 1.11.1984, Štúrova 48 428, Stará Ľubovňa, PSČ:06401

