

POZDĹŽNY REZ A-A, M 1:50

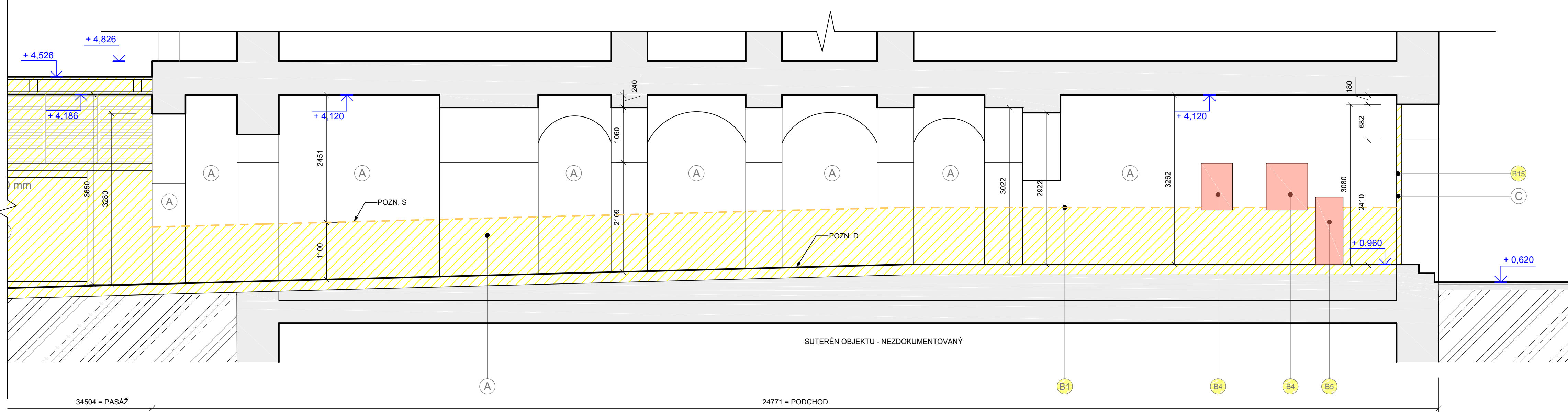

POZDĹŽNY REZ B-B, M 1:50

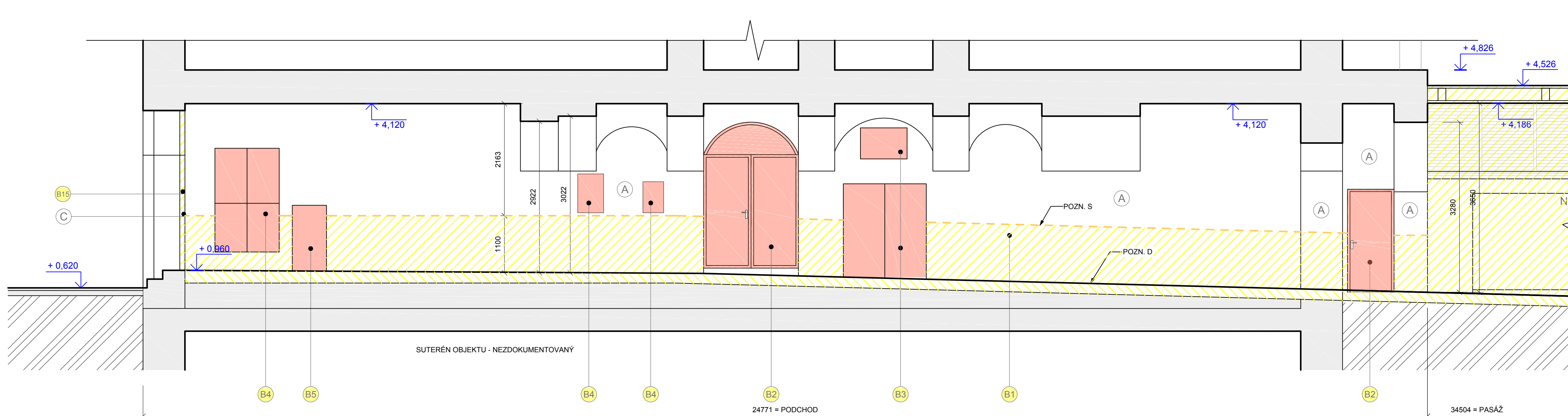

PRIEČNY REZ C-C  
M 1:30

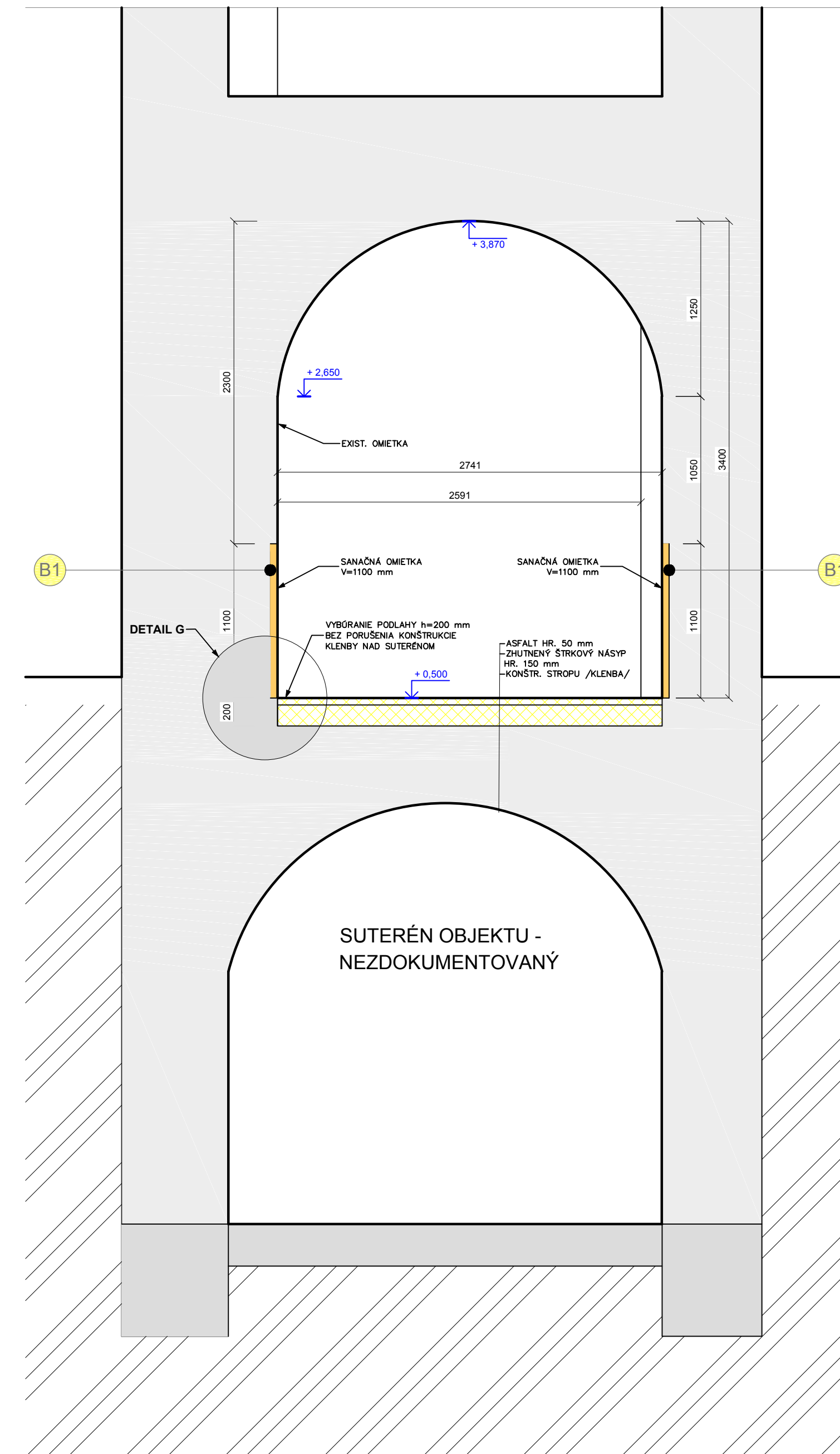

LEGENDA MATERIÁLOV:

- EXIST. STAVEBNÉ KONŠTRUKCIE - MURIVO HR. 950, 750, 650, 550, 500 mm
- EXIST. DREVENÉ ZASTREŠENIE PASÁŽE S DREVENÝM PODHLADOM DO INTERIÉRU
- PŮVODNÁ ZEMINA

LEGENDA MATERIÁLOV:

- (A) EXIST. FASÁDA - VÁP. CEMENTOVÁ OMIETKA, FARBA BIELA
- (B) EXIST. DLAŽBA - ASFALT
- (C) EXIST. OCEĽ. VSTUPNÁ BRÁNA

LEGENDA BÚRACÍCH PRÁČ:

- BÚRACIE PRÁČE
- (B1) SANAČNÁ OMIETKA, V = 1100 mm
- (B2) DEMONTÁŽ EXIST. OCEĽOVÝCH DVERÍ
- (B3) DEMONTÁŽ EXIST. OCEĽOVÝCH DVERÍ + MREŽE OKNA
- (B4) DEMONTÁŽ EXIST. OCEĽOVÝCH DVERÍ SKRINKY
- (B5) DEMONTÁŽ EXIST. PLASTOVÝCH DVERÍ SKRINKY
- (B6) DEMONTÁŽ EXIST. OCEĽOVEJ DVOJKRÍDLOVEJ BRÁNY

POZNÁMKY:

POZN. S - POVRCHOVÁ ÚPRAVA SOKLOVEJ ČASTI MURIVA - VÝŠKA MIN. 500 mm NAD ČIARU VZTLÍNANIA

CELOPLOŠNÉ OSEKANIE OMIETOK  
 - OČISTENIE STIEN TLAKOVOU VODOU  
 - NEUTRALIZAČNÝ NÁTER ESCO FLUAT  
 - CELOPLOŠNÉ VYSPRAVENIE PODKLADU CEM.MALTOU S PRÍSADOU ASOPLAST M  
 - IZOLAČNÁ STIERKA AQUAFIN 1 K  
 - SANAČNÝ ŠPRIC THERMOPAL - SP  
 - VÁP.CEM. OMIETKA S PRÍSADOU ADIPLAST - P / 20 MM NAD PODLAHOU/  
 - SANAČNÝ ŠTUK THERMOPAL FS 33 / 20 MM NAD PODLAHOU /

DODRŽIAVAŤ TECHNOLOGICKÉ POSTUPY KONKRÉTNHO VÝROBCU

POZN. D - AŠANÁCIA PODLAHY DO HLĹBKY 200 mm V ČASTI KDE SA NACHÁDZA POD PODLAHOU SUTERÉN JE POTREBNÉ VYBURAŤ PODLAHU BEZ PORUŠENIA KONŠTRUKCIE KLENBY NAD SUTERÉNOM

|      |          |
|------|----------|
| SADA | PEČIATKA |
|      |          |

± 0,000 = 545,23 m.n.m.

|                  |   |
|------------------|---|
| STAVBA           | <b>Pasáž, Stará Ľubovňa - aktualizácia PD</b> |
| PARC. Č.:        | KN-C 34                                       |
| MIESTO:          | Nám. sv.Mikuláša č.5, ul. Farbiarska          |
| KATASTR. ÚZEMIE: | Stará Ľubovňa                                 |

|           |                                       |
|-----------|---------------------------------------|
| INVESTOR  | <b>Mesto Stará Ľubovňa</b>            |
| SÍDLO:    | Obchodná 1108/1, 080 01 Stará Ľubovňa |
| ZÁSTUPCA: |                                       |
| TEL:      |                                       |
| E-MAIL:   |                                       |

|                      |  |
|----------------------|--|
| GENÉRALNY PROJEKTANT | Ing.arch.Peter Marcinko<br>autorizovaný architekt<br>IČO: 355 21 481 |
| AUTOR:               | Ing.arch.Peter Marcinko  |
| SÍDLO:               | Malinová 14, 080 01 Prešov   |
| TEL/FAX:             | 051 7591450  |
| MOBIL:               | 0905 441 270   |
| E-MAIL:              | pemar61@gmail.com  |

|                   |   |
|-------------------|---|
| ČASŤ              | <b>Architektonicko-stavebné riešenie</b>            |
| ZODP. PROJEKTANT: | Ing.arch.Peter Marcinko                             |
| ARCHITEKTÚRA:     | Ing.arch.Peter Marcinko<br>Ing.arch.Michal Halahija |
| ČASŤ ASR:         | Ing.Martin Ratkoš                                   |
| E-MAIL:           | ratkos.proline@gmail.com                            |
| VYPRACOVAL:       | Ing.arch.Michal Halahija                            |

|   |                   |
|---|-------------------|
| REZY A-A,B-B,C-C - PŮVODNÝ STAV - BÚRACIE PRÁČE |                   |
| DÁTUM:  | 09.2017           |
| FORMÁT:   | 9 x A4            |
| MIERKA:   | 1: 50             |
| ČÍSLO VÝKRESU:                                  | 03                |
| ARCHÍVNE ČÍSLO:                                 | 02_09/2017        |
| OBJEKT:   | SO 01.1 - PODCHOD |
| STUPEŇ:   | DSP               |

SEVER

