

DETAIL A M=1:10

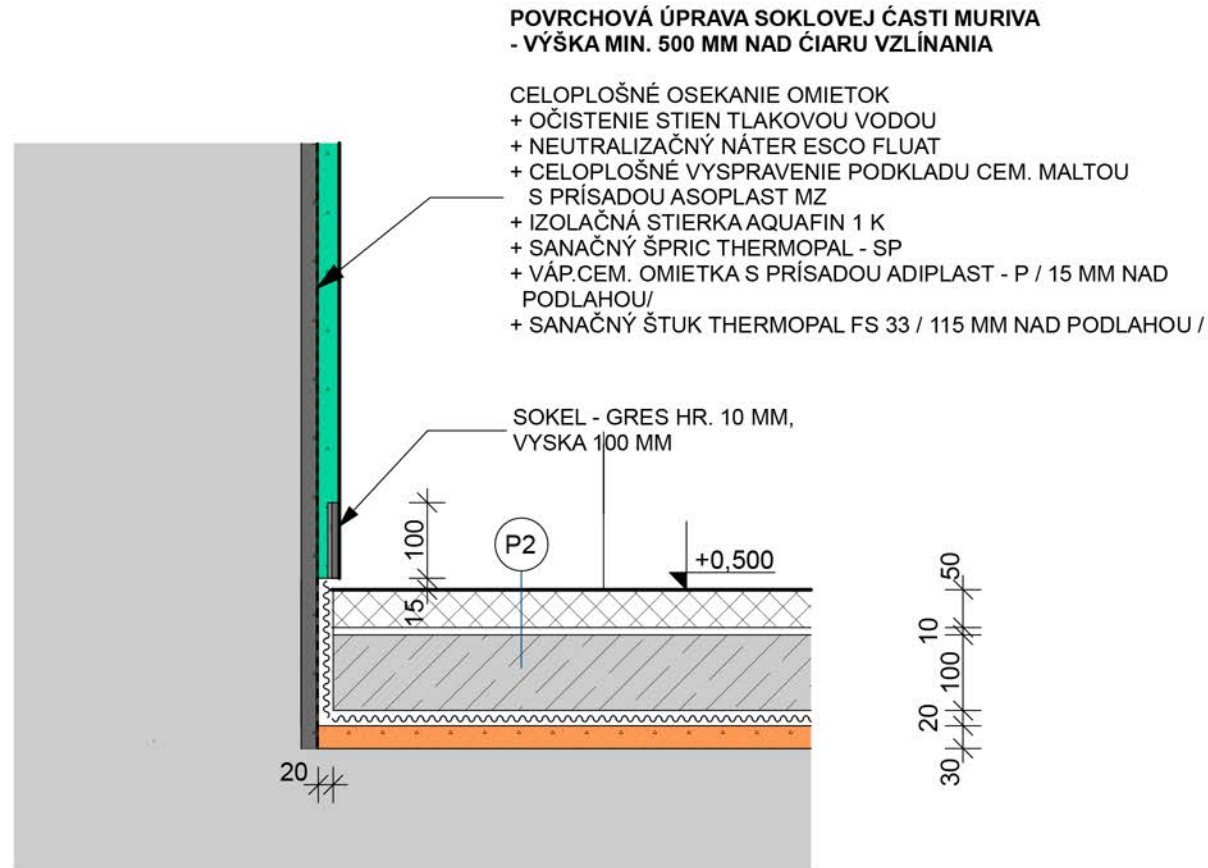

SKLADBA PODLAHY P2 LEPENIE DLAŽBY NA PEVNÝ PODKLAD - POJAZD DO 3,5 t -

- DLAŽBA RENIT - VELKOFORMÁTOVÁ DLAŽBA Z POHLADOVÉHO BETÓNU 1200x600x50 - ŠPÁROVANÁ
- FLEXI LEPIDLO MRAZUVZDORNÉ, 10 mm
- PODKLADNÝ BETÓN TR. C16/20 HR. 100 MM + KARI SIET 150/8 X 150/8
- NOPOVA FOLIA 20 MM VYVEDENA NA STENU DO UROVNE NASLAPNEJ VRSTVY PODLAHY SPOJE PRELEPIŤ / ALTERNATIVNE BENTONITOVA ROHOŽ VOLTEX/
- ZAVALCOVANÁ VRSTVA PIESKU 30 MM
- ZHUTNENIE POVODNEHO NASYPU

SADA	PEČIATKA

± 0,000 = 545,23 m.n.m.

STAVBA	Pasáž, Stará Ľubovňa - aktualizácia PD	
	PARC. Č.:	KN-C 34
	MIESTO:	Nám. sv.Mikuláša č.5, ul. Farbiarska
INVESTOR	Mesto Stará Ľubovňa	
	SÍDLO:	Obchodná 1108/1, 080 01 Stará Ľubovňa
	ZÁSTUPCA:	
GENERÁLNY PROJEKTANT	 Ing.arch.Peter Marcinko autorizovaný architekt IČO: 355 21 481	
	AUTOR:	Ing.arch.Peter Marcinko
	SÍDLO:	Malinová 14, 080 01 Prešov
ČASŤ	Architektonicko-stavebné riešenie	
	ZODP. PROJEKTANT:	Ing.arch.Peter Marcinko
	ARCHITEKTÚRA:	Ing.arch.Peter Marcinko Ing.arch.Michal Halahija
OBSAH	DETAIL - A	
	DÁTUM:	09.2017
	FORMÁT:	2 x A4
MIERKA:		1: 10
ČÍSLO VÝKRESU:		11
ARCHÍVNE ČÍSLO:		02_09/2017
OBJEKT:		SO 01.1 - PODCHOD
STUPEŇ:		DSP