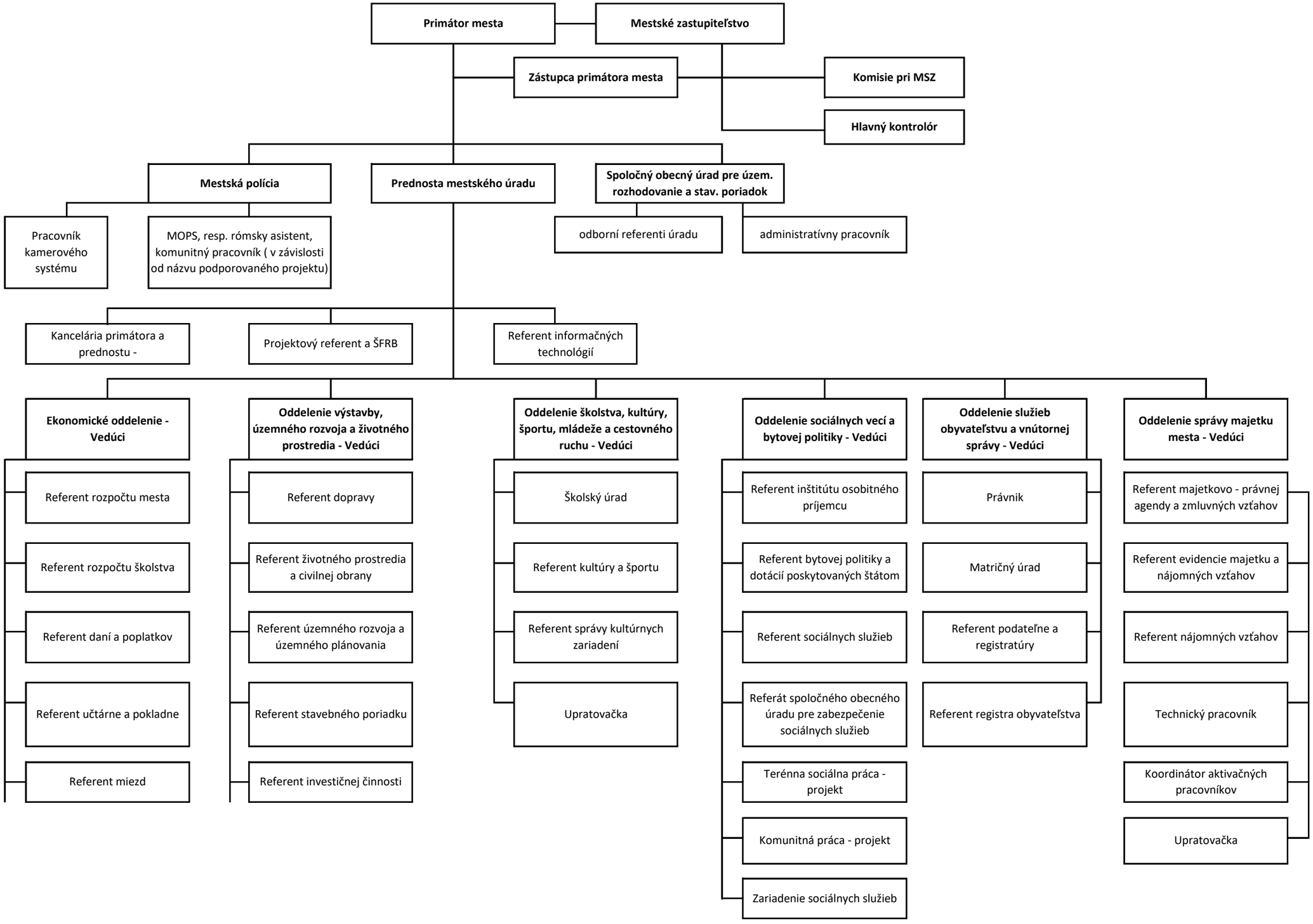# Organizačná štruktúra Mestského úradu v Starej Ľubovni platná od 01.06.2024